

COMPANY PROFILE



AL SHAHIN FOR METAL INDUSTRIES AMI – SHMICO

**PRE-ENGINEERED BUILT-UP, STRUCTURAL STEEL DESIGN
FABRICATION AND INSTALLATION**



P.O. Box 99 Riyadh -11383 Kingdom of Saudi Arabia Telephone: +966 11 2656565
Facsimile: +966 11 2651526 Email: sales@alshahin.com Website : www.alshahin.com

PROFILE INDEX

- **COMPANY PROFILE**
- **OUR MISSION & VISION**
- **SAFETY**
- **FACILITIES & INFRASTRUCTURE**
- **MAN POWER STRENGTH & PRODUCTION FACILITY**
- **COMPANY CREDENTIALS**
- **MAJOR PROJECT LIST**
- **EXECUTED PROJECT PICTURES**
- **OUR CLIENTS**
- **FACTORY LOCATION**

COMPANY PROFILE

AL SHAHIN Company for Metal Industries was established in 1978 located in 2nd Industrial City-Riyadh Saudi Arabia. The company was established to supply state-of-the-art fabricated structural steel structures in the industry and today we are proud to introduce ourselves as one of the very reputed and well known company, executing very prominent projects for supplying of Multi-Purpose Pre- Engineered buildings and Structural steel buildings which includes Malls , High Rise Buildings , Bridges , Towers and others which can be used for commercial, industrial, petro-chemical and any other purposes with a wide range of industrial applications within International Standards.

AL SHAHIN Company manned by professionals of Engineering, Manufacturing, Sales and Management for the purpose of providing diversified services which highlights mainly on engineering services and almost all imaginable steel structures. The company is also maintaining a Quality, Health & Safety assurance program for the operational efficiency and overall company profitability and to avoid production errors and to ensure the quality of its delivered products.

AL SHAHIN Company for Metal Industries is equipped latest design and detailing software's to ensure the accuracy of its engineering outputs and providing complete solutions through design and build, to engineering procurement and construction. Our company has the expertise to execute any challenging task profoundly, which consists of a qualified skilled team along with a very senior engineering team that checks the progress stage by stage maintaining the quality and keeping it on the top of their agenda.

Our Mission & Vision

To supply high quality steel products, utilizing innovative technologies in a highly motivated environment, leading to added value to our customers and our vision to invest and to grow in relationships with developers, investors and service providers alike to provide best fit solutions to mutually benefit and to sustain productivity and growth.

SAFETY

ALSHAHIN is dedicated to protecting and preserving the working environment in a reasonable Manner-We are very proud of how we work and our safety track record.

When it comes to safety, our philosophy is that any successful job or project is directly attributed to exceptional performance and well-planned services. Our unmatched safety record is a result of avoiding less than desirable workmanship and errors associated with rushing, stress, and poor work conditions. The majority of incidences are attributed to human error, thus minimizing or eliminating such conditions results in fewer incidents.

ALSHAHIN management is committed to continuous development and improvement of safety programs to protect our team members on all job sites. We also acknowledge that our company's staff and professionals are our biggest asset. We are proud of our safety record, and continue to strive to make our facilities and job sites safer. We will never compromise the safety of our staff, equipment or our customer's.

ALSHAHIN ADHERES TO ALL Occupational Safety, Health Compliance associated with OSHA and our interproprietary safety program, This compliance assures our company members and client that all business practices are performed in s safe manner, matching our corporate values and practices.

OUR INTER SAFTER PROGRAM INCLUDES :

- **A daily job Hazard Analysis meetings.**
- **All Staff and team member are trained to look at safety before beginning any tasks to reduce risk.**
- **All team members are routinely trained and updated on the best industry safety practices.**
- **All new team members are extensively trained before beginning as an active member of ALSHAHIN team.**
- **All team members are rewarded for operation in a safe and productive manner.**
- **All team member's hours are tracked diligently to prevent fatigue and mitigate the risks related to exhaust**

FACILITIES & INFRASTRUCTURE

Al Shahin Facilities spread over the area of 350,000 m2 area with overhead traveling cranes. Raw steel and manufactured members are handled efficiently through the use of numerous huge cranes. Completed structures are shipped to job sites through a combination of commercial haulers and Al Shahin fleet trucks equipped with cranes.

The engineering team has twelve work stations using Steel computer drafting from the engineered design drawings supplied by project engineers and architects, the Al Shahin Drafting Team creates connection design drawings, and working drawings and the electronic files created are then fed directly.

Al Shahin Plant has all the modern and wide variety machines and equipment's, which is of great help in fabricating any type of steel structures in the soonest possible time some are listed here:

ARC ROBOT WELDING MACHINES



This welding robots are most advanced accelerate on method and independently articulated arm type manipulator provided dramatically wider working

CNC SCI 2500 WELDING LINE TWIN TANDEM SUBMERGED ARC WELDING MACHINE



The purpose of the machine is to weld columns, Rafters for the steel building to save time and reduce the cost of customers.

FACILITIES & INFRASTRUCTURE

CNC FLAME CUTTING MACHINES



The modernized machine to cut all dimensions of steel plates according to your necessities.

CNC APS MULTILINE PUNCH & SHEAR MACHINE



The advance machine to shear & punch the plates and angles..

CNC CUTTING MACHINES



The machine used to cut all types of stainless steel plates up to 16 MM, aluminum, carbon steel plates up to 20 MM. As per requirements.

CNC SHEARING MACHINE



The sophisticated machine to shear all types of steel sheets up to 12 MM. thicknesses.

CNC TANDEM PRESS BREAK MACHINE



The highly developed machine to specialized bending of ZID purlin channel , U-channels, Angles, Water Channels, Flashings and all other type of channels with lengths up to 12 meters.

FACILITIES & INFRASTRUCTURE

CNC DRILL LINE / FICEP 1103



The modern machine used for Profile Marking, Plate Drilling, Beam Drilling, C-Channel Drilling and others

OXY FUEL DRILLING & CUTTING MACHINE



This modern machine for plate marking, plate drilling and plate cutting to minimize the wastage

AUTOMATIC SANDBLASTING AND PAINTING MACHINE



HGG PROFILING MACHINE : PIPING AND CUTTING



3 ROLLER BENDING MACHINE



Adjustable Hydraulic 3 rolls plate bending machine

FACILITIES & INFRASTRUCTURE

CUT TO LEGTH MACHINE



This machine accustomed to cut steel HR coils as per its required lengths for production

CNC COPING MACHINE



Profile marking, profile drilling, profile cutting and plate cutting

CNC DRILL LINE / FICEP-1103 DE LASER



Profile marking, Plate drilling, Beam drilling, C-Channel drilling.

CNC-EAKA ADN015



Profile marking, Plate drilling, Beam drilling, C-Channel drilling.

SLITTING MACHINE



Coil slitting and recoiling

FACILITIES & INFRASTRUCTURE

CNC ROLL FORMING MACHINE



Length cutting of coils and purlins. Bending of coils (C-channel) the highly developed machine to specialized bending of Z-purlins, U-channels, angles, water gutters, Flashing and all other type of channels with lengths up to 12 meters

ELECTROFORGED GRATING MACHINE



Electro forged grating welding machine also called Spot grating welding machine, use to make steel gratings for petroleum industry, chemical industry, quay, municipal administration, environmental protection, national defense, construction etc.

SANDWICH PANEL MACHINE



AMI's PIR Sandwich Panels are composite sandwich panels comprising of PIR as the core material. The panels are a perfect solution for projects that require high energy efficiency and fire-resistance

LIST OF MACHINES ON AMI SPECIAL DEPARTMENT

The list of machines for manufacturing of in-house molds and dies, spare parts, maintenance parts which utilizes latest design and technology

- CNC WIRE CUT MACHINE
- CNC SURFACE GRINDING MACHINE
- CNC VERTICAL MILLING MACHINE
- CNC SHAPING AND RADIAL DRILLING MACHINE
- CNC LATHE MACHINES

This equipment's compliments numerous other machines such as Radial Arm Drills, Welding Machines, Hydraulic Punching Machines, Band Saws, Ironworkers and Cambering Machines for the complete fabrication facility which allowing our company to produce 6,000 to 8,000 Metric Tons per Month.



MANPOWER STRENGTH & PRODUCTION CAPABILITY

MANPOWER STRENGTH

DEPARTMENT	NO. OF STAFF MEMBERS
SALES	20
ENGINEERING	45
OPERATION	25
PRODUCTION	600
QC & A	30
STORE & SHIPPING	30
SAFETY	15
IMS	08
PROCUREMENT	06
HUMAN RESOURCES	15
OTHERS	108

PRODUCTION CAPACITY

CAPACITY PARAMETERS	YEARLY	MONTHLY
PRE-ENGINEERD BUILDINGS	54,000 MT	4,500 MT
STRUCTURAL STEEL	42,000 MT	3,500 MT
SANDWICH PANELS	1,200,000 M2	100,000 M2
COMMERCIAL SUPPLIES	100,000 MT	8,222 MT

COMPANY CREDENTIALS

- **Commercial Registration Certificate.**
- **Industrial Investment License Certificate.**
- **Civil Defense Registration Certificate.**
- **Presidency of Meteorology & Environment Certificate.**
- **Certificate of Saudization.**
- **Certificate of General Organization for Social Insurance**
- **Certificate of Zakat & Tax.**
- **Certificate of VAT.**
- **Chamber Of Commerce Certificate.**
- **ISO Certificate for Quality Management System.**
- **ISO Certificate for Occupational Health & Safety Management System.**
- **American Welding Society Certificate.**
- **Society for Protective Coating Certificate.**

COMPANY CREDENTIALS



وزارة التجارة
Ministry of Commerce

الرقم: ١٠١٠٠٧١٦٦٨
التاريخ: ١٤٠٩/٠٨/١٤ هـ

شهادة تسجيل شركة مساهمة

الرقم الموحد المنشأ: ٧٠٠١٣٣٤٢٩٦
نوعها: مساهمة / مقفلة
مدة الشركة: ٩٩ سنة
مركزها الرئيسي: الرياض / طريق الخرج المدينة الصناعية
ص ب: ٩٩
الرمز البريدي: ١١٣٨٣ هاتف: ٢٦٥٦٥٦٥
رأس المال المكتتب به: ٥٠٠٠٠٠٠٠ ريال سعودي المدفوع: ٥٠٠٠٠٠٠٠ ريال سعودي
الدارة: ١ بدوي بن نايف بن محمد شاهين رئيس المجلس - رئيس مجلس الإدارة
٣ ادبي بن بدوي بن نايف شاهين نائب الرئيس - نائب رئيس مجلس الإدارة
٥
٧
٩
١١
١٣
١٥
١٧
١٩
٢١
٢٣
٢٥
٢٧
٢٩
٣١
٣٣
٣٥
٣٧
٣٩
٤١
٤٣
٤٥
٤٧
٤٩
٥١
٥٣
٥٥
٥٧
٥٩
٦١
٦٣
٦٥
٦٧
٦٩
٧١
٧٣
٧٥
٧٧
٧٩
٨١
٨٣
٨٥
٨٧
٨٩
٩١
٩٣
٩٥
٩٧
٩٩
١٠٠
١٠١
١٠٢
١٠٣
١٠٤
١٠٥
١٠٦
١٠٧
١٠٨
١٠٩
١١٠
١١١
١١٢
١١٣
١١٤
١١٥
١١٦
١١٧
١١٨
١١٩
١٢٠
١٢١
١٢٢
١٢٣
١٢٤
١٢٥
١٢٦
١٢٧
١٢٨
١٢٩
١٣٠
١٣١
١٣٢
١٣٣
١٣٤
١٣٥
١٣٦
١٣٧
١٣٨
١٣٩
١٤٠
١٤١
١٤٢
١٤٣
١٤٤
١٤٥
١٤٦
١٤٧
١٤٨
١٤٩
١٥٠
١٥١
١٥٢
١٥٣
١٥٤
١٥٥
١٥٦
١٥٧
١٥٨
١٥٩
١٦٠
١٦١
١٦٢
١٦٣
١٦٤
١٦٥
١٦٦
١٦٧
١٦٨
١٦٩
١٧٠
١٧١
١٧٢
١٧٣
١٧٤
١٧٥
١٧٦
١٧٧
١٧٨
١٧٩
١٨٠
١٨١
١٨٢
١٨٣
١٨٤
١٨٥
١٨٦
١٨٧
١٨٨
١٨٩
١٩٠
١٩١
١٩٢
١٩٣
١٩٤
١٩٥
١٩٦
١٩٧
١٩٨
١٩٩
٢٠٠
٢٠١
٢٠٢
٢٠٣
٢٠٤
٢٠٥
٢٠٦
٢٠٧
٢٠٨
٢٠٩
٢١٠
٢١١
٢١٢
٢١٣
٢١٤
٢١٥
٢١٦
٢١٧
٢١٨
٢١٩
٢٢٠
٢٢١
٢٢٢
٢٢٣
٢٢٤
٢٢٥
٢٢٦
٢٢٧
٢٢٨
٢٢٩
٢٣٠
٢٣١
٢٣٢
٢٣٣
٢٣٤
٢٣٥
٢٣٦
٢٣٧
٢٣٨
٢٣٩
٢٤٠
٢٤١
٢٤٢
٢٤٣
٢٤٤
٢٤٥
٢٤٦
٢٤٧
٢٤٨
٢٤٩
٢٥٠
٢٥١
٢٥٢
٢٥٣
٢٥٤
٢٥٥
٢٥٦
٢٥٧
٢٥٨
٢٥٩
٢٦٠
٢٦١
٢٦٢
٢٦٣
٢٦٤
٢٦٥
٢٦٦
٢٦٧
٢٦٨
٢٦٩
٢٧٠
٢٧١
٢٧٢
٢٧٣
٢٧٤
٢٧٥
٢٧٦
٢٧٧
٢٧٨
٢٧٩
٢٨٠
٢٨١
٢٨٢
٢٨٣
٢٨٤
٢٨٥
٢٨٦
٢٨٧
٢٨٨
٢٨٩
٢٩٠
٢٩١
٢٩٢
٢٩٣
٢٩٤
٢٩٥
٢٩٦
٢٩٧
٢٩٨
٢٩٩
٣٠٠
٣٠١
٣٠٢
٣٠٣
٣٠٤
٣٠٥
٣٠٦
٣٠٧
٣٠٨
٣٠٩
٣١٠
٣١١
٣١٢
٣١٣
٣١٤
٣١٥
٣١٦
٣١٧
٣١٨
٣١٩
٣٢٠
٣٢١
٣٢٢
٣٢٣
٣٢٤
٣٢٥
٣٢٦
٣٢٧
٣٢٨
٣٢٩
٣٣٠
٣٣١
٣٣٢
٣٣٣
٣٣٤
٣٣٥
٣٣٦
٣٣٧
٣٣٨
٣٣٩
٣٤٠
٣٤١
٣٤٢
٣٤٣
٣٤٤
٣٤٥
٣٤٦
٣٤٧
٣٤٨
٣٤٩
٣٥٠
٣٥١
٣٥٢
٣٥٣
٣٥٤
٣٥٥
٣٥٦
٣٥٧
٣٥٨
٣٥٩
٣٦٠
٣٦١
٣٦٢
٣٦٣
٣٦٤
٣٦٥
٣٦٦
٣٦٧
٣٦٨
٣٦٩
٣٧٠
٣٧١
٣٧٢
٣٧٣
٣٧٤
٣٧٥
٣٧٦
٣٧٧
٣٧٨
٣٧٩
٣٨٠
٣٨١
٣٨٢
٣٨٣
٣٨٤
٣٨٥
٣٨٦
٣٨٧
٣٨٨
٣٨٩
٣٩٠
٣٩١
٣٩٢
٣٩٣
٣٩٤
٣٩٥
٣٩٦
٣٩٧
٣٩٨
٣٩٩
٤٠٠
٤٠١
٤٠٢
٤٠٣
٤٠٤
٤٠٥
٤٠٦
٤٠٧
٤٠٨
٤٠٩
٤١٠
٤١١
٤١٢
٤١٣
٤١٤
٤١٥
٤١٦
٤١٧
٤١٨
٤١٩
٤٢٠
٤٢١
٤٢٢
٤٢٣
٤٢٤
٤٢٥
٤٢٦
٤٢٧
٤٢٨
٤٢٩
٤٣٠
٤٣١
٤٣٢
٤٣٣
٤٣٤
٤٣٥
٤٣٦
٤٣٧
٤٣٨
٤٣٩
٤٤٠
٤٤١
٤٤٢
٤٤٣
٤٤٤
٤٤٥
٤٤٦
٤٤٧
٤٤٨
٤٤٩
٤٥٠
٤٥١
٤٥٢
٤٥٣
٤٥٤
٤٥٥
٤٥٦
٤٥٧
٤٥٨
٤٥٩
٤٦٠
٤٦١
٤٦٢
٤٦٣
٤٦٤
٤٦٥
٤٦٦
٤٦٧
٤٦٨
٤٦٩
٤٧٠
٤٧١
٤٧٢
٤٧٣
٤٧٤
٤٧٥
٤٧٦
٤٧٧
٤٧٨
٤٧٩
٤٨٠
٤٨١
٤٨٢
٤٨٣
٤٨٤
٤٨٥
٤٨٦
٤٨٧
٤٨٨
٤٨٩
٤٩٠
٤٩١
٤٩٢
٤٩٣
٤٩٤
٤٩٥
٤٩٦
٤٩٧
٤٩٨
٤٩٩
٥٠٠
٥٠١
٥٠٢
٥٠٣
٥٠٤
٥٠٥
٥٠٦
٥٠٧
٥٠٨
٥٠٩
٥١٠
٥١١
٥١٢
٥١٣
٥١٤
٥١٥
٥١٦
٥١٧
٥١٨
٥١٩
٥٢٠
٥٢١
٥٢٢
٥٢٣
٥٢٤
٥٢٥
٥٢٦
٥٢٧
٥٢٨
٥٢٩
٥٣٠
٥٣١
٥٣٢
٥٣٣
٥٣٤
٥٣٥
٥٣٦
٥٣٧
٥٣٨
٥٣٩
٥٤٠
٥٤١
٥٤٢
٥٤٣
٥٤٤
٥٤٥
٥٤٦
٥٤٧
٥٤٨
٥٤٩
٥٥٠
٥٥١
٥٥٢
٥٥٣
٥٥٤
٥٥٥
٥٥٦
٥٥٧
٥٥٨
٥٥٩
٥٦٠
٥٦١
٥٦٢
٥٦٣
٥٦٤
٥٦٥
٥٦٦
٥٦٧
٥٦٨
٥٦٩
٥٧٠
٥٧١
٥٧٢
٥٧٣
٥٧٤
٥٧٥
٥٧٦
٥٧٧
٥٧٨
٥٧٩
٥٨٠
٥٨١
٥٨٢
٥٨٣
٥٨٤
٥٨٥
٥٨٦
٥٨٧
٥٨٨
٥٨٩
٥٩٠
٥٩١
٥٩٢
٥٩٣
٥٩٤
٥٩٥
٥٩٦
٥٩٧
٥٩٨
٥٩٩
٦٠٠
٦٠١
٦٠٢
٦٠٣
٦٠٤
٦٠٥
٦٠٦
٦٠٧
٦٠٨
٦٠٩
٦١٠
٦١١
٦١٢
٦١٣
٦١٤
٦١٥
٦١٦
٦١٧
٦١٨
٦١٩
٦٢٠
٦٢١
٦٢٢
٦٢٣
٦٢٤
٦٢٥
٦٢٦
٦٢٧
٦٢٨
٦٢٩
٦٣٠
٦٣١
٦٣٢
٦٣٣
٦٣٤
٦٣٥
٦٣٦
٦٣٧
٦٣٨
٦٣٩
٦٤٠
٦٤١
٦٤٢
٦٤٣
٦٤٤
٦٤٥
٦٤٦
٦٤٧
٦٤٨
٦٤٩
٦٥٠
٦٥١
٦٥٢
٦٥٣
٦٥٤
٦٥٥
٦٥٦
٦٥٧
٦٥٨
٦٥٩
٦٦٠
٦٦١
٦٦٢
٦٦٣
٦٦٤
٦٦٥
٦٦٦
٦٦٧
٦٦٨
٦٦٩
٦٧٠
٦٧١
٦٧٢
٦٧٣
٦٧٤
٦٧٥
٦٧٦
٦٧٧
٦٧٨
٦٧٩
٦٨٠
٦٨١
٦٨٢
٦٨٣
٦٨٤
٦٨٥
٦٨٦
٦٨٧
٦٨٨
٦٨٩
٦٩٠
٦٩١
٦٩٢
٦٩٣
٦٩٤
٦٩٥
٦٩٦
٦٩٧
٦٩٨
٦٩٩
٧٠٠
٧٠١
٧٠٢
٧٠٣
٧٠٤
٧٠٥
٧٠٦
٧٠٧
٧٠٨
٧٠٩
٧١٠
٧١١
٧١٢
٧١٣
٧١٤
٧١٥
٧١٦
٧١٧
٧١٨
٧١٩
٧٢٠
٧٢١
٧٢٢
٧٢٣
٧٢٤
٧٢٥
٧٢٦
٧٢٧
٧٢٨
٧٢٩
٧٣٠
٧٣١
٧٣٢
٧٣٣
٧٣٤
٧٣٥
٧٣٦
٧٣٧
٧٣٨
٧٣٩
٧٤٠
٧٤١
٧٤٢
٧٤٣
٧٤٤
٧٤٥
٧٤٦
٧٤٧
٧٤٨
٧٤٩
٧٥٠
٧٥١
٧٥٢
٧٥٣
٧٥٤
٧٥٥
٧٥٦
٧٥٧
٧٥٨
٧٥٩
٧٦٠
٧٦١
٧٦٢
٧٦٣
٧٦٤
٧٦٥
٧٦٦
٧٦٧
٧٦٨
٧٦٩
٧٧٠
٧٧١
٧٧٢
٧٧٣
٧٧٤
٧٧٥
٧٧٦
٧٧٧
٧٧٨
٧٧٩
٧٨٠
٧٨١
٧٨٢
٧٨٣
٧٨٤
٧٨٥
٧٨٦
٧٨٧
٧٨٨
٧٨٩
٧٩٠
٧٩١
٧٩٢
٧٩٣
٧٩٤
٧٩٥
٧٩٦
٧٩٧
٧٩٨
٧٩٩
٨٠٠
٨٠١
٨٠٢
٨٠٣
٨٠٤
٨٠٥
٨٠٦
٨٠٧
٨٠٨
٨٠٩
٨١٠
٨١١
٨١٢
٨١٣
٨١٤
٨١٥
٨١٦
٨١٧
٨١٨
٨١٩
٨٢٠
٨٢١
٨٢٢
٨٢٣
٨٢٤
٨٢٥
٨٢٦
٨٢٧
٨٢٨
٨٢٩
٨٣٠
٨٣١
٨٣٢
٨٣٣
٨٣٤
٨٣٥
٨٣٦
٨٣٧
٨٣٨
٨٣٩
٨٤٠
٨٤١
٨٤٢
٨٤٣
٨٤٤
٨٤٥
٨٤٦
٨٤٧
٨٤٨
٨٤٩
٨٥٠
٨٥١
٨٥٢
٨٥٣
٨٥٤
٨٥٥
٨٥٦
٨٥٧
٨٥٨
٨٥٩
٨٦٠
٨٦١
٨٦٢
٨٦٣
٨٦٤
٨٦٥
٨٦٦
٨٦٧
٨٦٨
٨٦٩
٨٧٠
٨٧١
٨٧٢
٨٧٣
٨٧٤
٨٧٥
٨٧٦
٨٧٧
٨٧٨
٨٧٩
٨٨٠
٨٨١
٨٨٢
٨٨٣
٨٨٤
٨٨٥
٨٨٦
٨٨٧
٨٨٨
٨٨٩
٨٩٠
٨٩١
٨٩٢
٨٩٣
٨٩٤
٨٩٥
٨٩٦
٨٩٧
٨٩٨
٨٩٩
٩٠٠
٩٠١
٩٠٢
٩٠٣
٩٠٤
٩٠٥
٩٠٦
٩٠٧
٩٠٨
٩٠٩
٩١٠
٩١١
٩١٢
٩١٣
٩١٤
٩١٥
٩١٦
٩١٧
٩١٨
٩١٩
٩٢٠
٩٢١
٩٢٢
٩٢٣
٩٢٤
٩٢٥
٩٢٦
٩٢٧
٩٢٨
٩٢٩
٩٣٠
٩٣١
٩٣٢
٩٣٣
٩٣٤
٩٣٥
٩٣٦
٩٣٧
٩٣٨
٩٣٩
٩٤٠
٩٤١
٩٤٢
٩٤٣
٩٤٤
٩٤٥
٩٤٦
٩٤٧
٩٤٨
٩٤٩
٩٥٠
٩٥١
٩٥٢
٩٥٣
٩٥٤
٩٥٥
٩٥٦
٩٥٧
٩٥٨
٩٥٩
٩٦٠
٩٦١
٩٦٢
٩٦٣
٩٦٤
٩٦٥
٩٦٦
٩٦٧
٩٦٨
٩٦٩
٩٧٠
٩٧١
٩٧٢
٩٧٣
٩٧٤
٩٧٥
٩٧٦
٩٧٧
٩٧٨
٩٧٩
٩٨٠
٩٨١
٩٨٢
٩٨٣
٩٨٤
٩٨٥
٩٨٦
٩٨٧
٩٨٨
٩٨٩
٩٩٠
٩٩١
٩٩٢
٩٩٣
٩٩٤
٩٩٥
٩٩٦
٩٩٧
٩٩٨
٩٩٩
١٠٠٠
١٠٠١
١٠٠٢
١٠٠٣
١٠٠٤
١٠٠٥
١٠٠٦
١٠٠٧
١٠٠٨
١٠٠٩
١٠١٠
١٠١١
١٠١٢
١٠١٣
١٠١٤
١٠١٥
١٠١٦
١٠١٧
١٠١٨
١٠١٩
١٠٢٠
١٠٢١
١٠٢٢
١٠٢٣
١٠٢٤
١٠٢٥
١٠٢٦
١٠٢٧
١٠٢٨
١٠٢٩
١٠٣٠
١٠٣١
١٠٣٢
١٠٣٣
١٠٣٤
١٠٣٥
١٠٣٦
١٠٣٧
١٠٣٨
١٠٣٩
١٠٤٠
١٠٤١
١٠٤٢
١٠٤٣
١٠٤٤
١٠٤٥
١٠٤٦
١٠٤٧
١٠٤٨
١٠٤٩
١٠٥٠
١٠٥١
١٠٥٢
١٠٥٣
١٠٥٤
١٠٥٥
١٠٥٦
١٠٥٧
١٠٥٨
١٠٥٩
١٠٦٠
١٠٦١
١٠٦٢
١٠٦٣
١٠٦٤
١٠٦٥
١٠٦٦
١٠٦٧
١٠٦٨
١٠٦٩
١٠٧٠
١٠٧١
١٠٧٢
١٠٧٣
١٠٧٤
١٠٧٥
١٠٧٦
١٠٧٧
١٠٧٨
١٠٧٩
١٠٨٠
١٠٨١
١٠٨٢
١٠٨٣
١٠٨٤
١٠٨٥
١٠٨٦
١٠٨٧
١٠٨٨
١٠٨٩
١٠٩٠
١٠٩١
١٠٩٢
١٠٩٣
١٠٩٤
١٠٩٥
١٠٩٦
١٠٩٧
١٠٩٨
١٠٩٩
١١٠٠
١١٠١
١١٠٢
١١٠٣
١١٠٤
١١٠٥
١١٠٦
١١٠٧
١١٠٨
١١٠٩
١١١٠
١١١١
١١١٢
١١١٣
١١١٤
١١١٥
١١١٦
١١١٧
١١١٨
١١١٩
١١٢٠
١١٢١
١١٢٢
١١٢٣
١١٢٤
١١٢٥
١١٢٦
١١٢٧
١١٢٨
١١٢٩
١١٣٠
١١٣١
١١٣٢
١١٣٣
١١٣٤
١١٣٥
١١٣٦
١١٣٧
١١٣٨
١١٣٩
١١٤٠
١١٤١
١١٤٢
١١٤٣
١١٤٤
١١٤٥
١١٤٦
١١٤٧
١١٤٨
١١٤٩
١١٥٠
١١٥١
١١٥٢
١١٥٣
١١٥٤
١١٥٥
١١٥٦
١١٥٧
١١٥٨
١١٥٩
١١٦٠
١١٦١
١١٦٢
١١٦٣
١١٦٤
١١٦٥
١١٦٦
١١٦٧
١١٦٨
١١٦٩
١١٧٠
١١٧١
١١٧٢
١١٧٣
١١٧٤
١١٧٥
١١٧٦
١١٧٧
١١٧٨
١١٧٩
١١٨٠
١١٨١
١١٨٢
١١٨٣
١١٨٤
١١٨٥
١١٨٦
١١٨٧
١١٨٨
١١٨٩
١١٩٠
١١٩١
١١٩٢
١١٩٣
١١٩٤
١١٩٥
١١٩٦
١١٩٧
١١٩٨
١١٩٩
١٢٠٠
١٢٠١
١٢٠٢
١٢٠٣
١٢٠٤
١٢٠٥
١٢٠٦
١٢٠٧
١٢٠٨
١٢٠٩
١٢١٠
١٢١١
١٢١٢
١٢١٣
١٢١٤
١٢١٥
١٢١٦
١٢١٧
١٢١٨
١٢١٩
١٢٢٠
١٢٢١
١٢٢٢
١٢٢٣
١٢٢٤
١٢٢٥
١٢٢٦
١٢٢٧
١٢٢٨
١٢٢٩
١٢٣٠
١٢٣١
١٢٣٢
١٢٣٣
١٢٣٤
١٢٣٥
١٢٣٦
١٢٣٧
١٢٣٨
١٢٣٩
١٢٤٠
١٢٤١
١٢٤٢
١٢٤٣
١٢٤٤
١٢٤٥
١٢٤٦
١٢٤٧
١٢٤٨
١٢٤٩
١٢٥٠
١٢٥١
١٢٥٢
١٢٥٣
١٢٥٤
١٢٥٥
١٢٥٦
١٢٥٧
١٢٥٨
١٢٥٩
١٢٦٠
١٢٦١
١٢٦٢
١٢٦٣
١٢٦٤
١٢٦٥
١٢٦٦
١٢٦٧
١٢٦٨
١٢٦٩
١٢٧٠
١٢٧١
١٢٧٢
١٢٧٣
١٢٧٤
١٢٧٥
١٢٧٦
١٢٧٧
١٢٧٨
١٢٧٩
١٢٨٠
١٢٨١
١٢٨٢
١٢٨٣
١٢٨٤
١٢٨٥
١٢٨٦
١٢٨٧
١٢٨٨
١٢٨٩
١٢٩٠
١٢٩١
١٢٩٢
١٢٩٣
١٢٩٤
١٢٩٥
١٢٩٦
١٢٩٧
١٢٩٨
١٢٩٩
١٣٠٠
١٣٠١
١٣٠٢
١٣٠٣
١٣٠٤
١٣٠٥
١٣٠٦
١٣٠٧
١٣٠٨
١٣٠٩
١٣١٠
١٣١١
١٣١٢
١٣١٣
١٣١٤
١٣١٥
١٣١٦
١٣١٧
١٣١٨
١٣١٩
١٣٢٠
١٣٢١
١٣٢٢
١٣٢٣
١٣٢٤
١٣٢٥
١٣٢٦
١٣٢٧
١٣٢٨
١٣٢٩
١٣٣٠
١٣٣١
١٣٣٢
١٣٣٣
١٣٣٤
١٣٣٥
١٣٣٦
١٣٣٧
١٣٣٨
١٣٣٩
١٣٤٠
١٣٤١
١٣٤٢
١٣٤٣
١٣٤٤
١٣٤٥
١٣٤٦
١٣٤٧
١٣٤٨
١٣٤٩
١٣٥٠
١٣٥١
١٣٥٢
١٣٥٣
١٣٥٤
١٣٥٥
١٣٥٦
١٣٥٧
١٣٥٨
١٣٥٩
١٣٦٠
١٣٦١
١٣٦٢
١٣٦٣
١٣٦٤
١٣٦٥
١٣٦٦
١٣٦٧
١٣٦٨
١٣٦٩
١٣٧٠
١٣٧١
١٣٧٢
١٣٧٣
١٣٧٤
١٣٧٥
١٣٧٦
١٣٧٧
١٣٧٨
١٣٧٩
١٣٨٠
١٣٨١
١٣٨٢
١٣٨٣
١٣٨٤
١٣٨٥
١٣٨٦
١٣٨٧
١٣٨٨
١٣٨٩
١٣٩٠
١٣٩١
١٣٩٢
١٣٩٣
١٣٩٤
١٣٩٥
١٣٩٦
١٣٩٧
١٣٩٨
١٣٩٩
١٤٠٠
١٤٠١
١٤٠٢
١٤٠٣
١٤٠٤
١٤٠٥
١٤٠٦
١٤٠٧
١٤٠٨
١٤٠٩
١٤١٠
١٤١١
١٤١٢
١٤١٣
١٤١٤
١٤١٥
١٤١٦
١٤١٧
١٤١٨
١٤١٩
١٤٢٠
١٤٢١
١٤٢٢
١٤٢٣

COMPANY CREDENTIALS



وزارة الصناعة
والثروة المعدنية
Ministry of Industry and Mineral Resources

ترخيص منشأة صناعية

استثمار وطني



رمز المنشأة
نوع القرار

٩٠٨٠٣
تجديد

تاريخ الترخيص
رقم القرار

١٤٠٨٠٧-١١
٤٤١١١٠١٢٢٢٠٣

تاريخ القرار
تاريخ الانتهاء

١٤٤٤٠٠٤-١٣
١٤٤٩٠٠٦-٠٨

اسم المنشأة الصناعية
السجل التجاري للمنشأة الصناعية
مالك المنشأة
رقم السجل التجاري الرئيسي
النشاط الرئيسي

شركة الشاهين للصناعات المعدنية (مساهمة مقفلة)
١٠١٠٠٧١٦٦٨
شركة الشاهين للصناعات المعدنية مساهمة مقفلة
١٠١٠٠٧١٦٦٨
صنع المنتجات المعدنية الإنشائية / ٢٠١١

هاتف
الرقم الوطني الموحد
موقع المنشأة الصناعية
المنطقة
المدينة
الرياض

+٩٦٦٠-٠٤٥٦٨٣٣
٧٠٠١٣٣٤٩٦
(N24.53255934077316, E46.89521806375808)
منطقة الرياض

عدد العمالة
حجم الاستثمار

١٠٠٠
٢٤٠٠٠٠٠٠٠٠٠

ألف و خمسمائة فرداً
مائتين و أربعون مليون و ألف ريال

رمز المنتج	وصف المنتج	النشاط الصناعي	الطاقة الإنتاجية	الوحدة
٨٤٦١١٠٠	جسور متحركة على قواعد ثابتة	٢٠١١٥٩ / صناعة وتركيب المنتجات المعدنية المصنوعة من أجزاء في الوحدة ذاتها والمستخدمة في البناء والتشييد وأعمال معدنية مماثلة أخرى	١٠٠٠٠	طن
٨٤٦١٢٠٠	هياكل زامعات متحركة على اطارات	٢٨١٦١١ / صناعة آلات رفع ومناولة بسيطة ومعقدة	١١٤٥٠٠	طن
٨٤٦١٩١٠٠	زوامع على مركبات تسير على الطرق (كربونات)	٢٨١٦١١ / صناعة آلات رفع ومناولة بسيطة ومعقدة	١٠٠٠٠	طن



وزير الصناعة والثروة المعدنية

بندر بن إبراهيم الخريف

COMPANY CREDENTIALS



وزارة الصناعة والتجارة
المملكة العربية السعودية

ترخيص منشأة صناعية

استثمار وطني



الوحدة	الطاقة الإنتاجية	النشاط الصناعي	وصف المنتج	رمز المنتج
طن	10٠٠٠٠	صناعة صفائح وألواح ولوائف شريطية وقضبان وأسلاك وزوايا وأسلاك ومقاطع بكافة أشكالها	لغات حديدية ملساء مسحوقة على الحار	٧٢٣٢٠٠٠
طن	٢0٠٠٠٠	صناعة صفائح وألواح ولوائف شريطية وقضبان وأسلاك وزوايا وأسلاك ومقاطع بكافة أشكالها	قطع حديدية مفرغة مختلفة	٧٢٦٦٩٠٠
طن	١٠٠٠٠٠	صناعة الأنابيب والمواسير والأشكال المجوفة من الحديد والصلب	مواسير حديدية مفرغة ومختلفة	٧٣٠٤١٠٠
طن	0٠٠٠٠٠	معالجة وطلاء المعادن بالطرق الأخرى	ألواح صاج أسود وملون ومجلفن	٧٢١٠٦٩٠٠
طن	١٠٠٠٠٠	صناعة صفائح وألواح ولوائف شريطية وقضبان وأسلاك وزوايا وأسلاك ومقاطع بكافة أشكالها	لغات صاج ملونة	٧٢١٠٧٠٠٠
طن	10٠٠٠٠٠	صناعة صفائح وألواح ولوائف شريطية وقضبان وأسلاك وزوايا وأسلاك ومقاطع بكافة أشكالها	ألواح صاج معرجة	٧٢٠٨٩٠٠٠
طن	٣0٠٠٠٠	صناعة آلات رفع ومناولة بسيطة ومعقدة	رافعة علوية متحركة	٤0٠٣٩٠٢٠
طن	٢٠٠٠٠٠	صناعة الأنابيب والمواسير والأشكال المجوفة من الحديد والصلب	اعمدة انارة وملحقاتها	٧٣٦٦٩٠٩٧
طن	٢٠٠٠٠٠	صناعة الأنابيب والمواسير والأشكال المجوفة من الحديد والصلب	مواسير وتيوبات	٧٣٠٦٩٠٠٠
طن	٤٠٠٠٠٠	صناعة الهياكل المعدنية وأجزائها للجسور والأبراج	جسور معدنية	٧٣٠٨١٠٠٠٠
طن	٢0٠٠٠٠٠	صناعة وتركيب المنتجات المعدنية المصنوعة من أجزاء في الوحدة ذاتها والمستخدمة في البناء والتشييد وأشغال معدنية مماثلة أخرى	هناجر ومستودعات ومظلات حديدية	٧٣٠٨٣٠٠٠٠
طن	١٠٠٠٠٠	صناعة وتركيب النوافذ والأبواب	أبواب سحابه وانزلاقية بموتور وبدون	٧٣٠٨٣٠٠٠٠
طن	10٠٠٠٠٠	صناعة صفائح وألواح ولوائف شريطية وقضبان وأسلاك وزوايا وأسلاك ومقاطع بكافة أشكالها	ألواح ولغات صاج مسحوقة على البارد	٧٢٠٩٩٠٠٠٠
طن	0٠٠٠٠٠٠	مشتريات حديدية أخرى لم تذكر	مشتريات حديدية مزخرفة	٨٣٠٨٩٠٠٠٠



وزير الصناعة والتجارة المعدنية

بندر بن إبراهيم الخريف

الخريف

COMPANY CREDENTIALS



ترخيص منشأة صناعية

استثمار وطني



الوحدة	الطاقة الإنتاجية	النشاط الصناعي	وصف المنتج	رمز المنتج
طن	0٢٠٠٠	صناعة وتركيب النوافذ والأبواب	أبواب ونوافذ المنيوم	٧٦١٠١٠٩٠
طن	٨٠٠٠	صهر ودرملة وسحب وتنقية وسبك الألمنيوم وخلائطه	مسيوكات المنيوم	٧٦١٠١٠٠٠
طن	٣٠٠٠٠٠	صناعة معدات وغرف التجميد والتبريد	الواح عازلة لغرف التبريد	٨٤١٨٩٩٩٠
طن	٦٠٠٠	صناعة حديد الزهر ما في ذلك مسيوكات حديد الصلب والزهر	مسيوكات حديد زهر	٧٦٠٦١٠٠٠
طن	١٠٠٠٠٠	صناعة المنتجات المعدنية الإنشائية وأجزائها الأخرى	مباني حديدية مسبقة الصنع	٩٤٠٦٠٠٢٤
طن	0٠٠٠	صناعة وتركيب السلام	سلام ودرابزينات معدنية للهاجر	٧٣٠٨٩٠0٠
طن	0٠٠٠٠٠	صناعة وتركيب المنتجات المعدنية المصنوعة من أجزاء في الوحدة ذاتها والمستخدمه في البناء والتشييد وأعمال معدنية مماثلة أخرى	بيوت زراعية معدنية	٩٤٠٦٠٠١١
طن	١٩٠٠٠٠	صناعة المنتجات المعدنية الإنشائية وأجزائها الأخرى	هناجر ومباني حديدية	٩٤٠٦٠٠٣٣
طن	10٠٠٠٠	صناعة صفائح وألواح ولقائف شريطية ومقصان وأسياخ وزوايا وأسلاك ومقاطع بكافة أشكالها	الواح صاج سدود مخففة ومعزبة وملونة	٧٦١٠٧٠٠٠
طن	١٠٠٠٠٠	صناعة الهياكل المعدنية وأجزائها للجسور والأبراج	أبراج نقل الطاقة الكهربائية والاتصالات	٧٣٠٨٢٠٠٠
طن	٤٠٠٠٠	صناعة وتركيب النوافذ والأبواب	أبواب سحابية وهناجر	٧٣٠٨٣٠٠٠
طن	10٠٠٠٠	صناعة المركبات نصف المقطورة من نوع الكارافان	بيوت جاهزة وكرفانات	٨٧١٦١٠٠٠
طن	10٠٠٠٠	صناعة صفائح وألواح ولقائف شريطية ومقصان وأسياخ وزوايا وأسلاك ومقاطع بكافة أشكالها	الواح صاج مسطحة ومخففة	٧٢٠٨٩٠٠٠



وزير الصناعة والتجارة المعدنية

بنهر بن إبراهيم الخريف

بنهر بن إبراهيم الخريف

COMPANY CREDENTIALS

بسم الله الرحمن الرحيم

الرقم: ٩١٦/٣٣/١١/٤/١٤
التاريخ: ٢١٤٣٦/٩/٤
المشروعات: ب



المملكة العربية السعودية
وزارة الداخلية
المديرية العامة للدفاع المدني
٣/٢٧٢
مديرية الدفاع المدني بمنطقة الرياض
الإدارة العامة للدفاع المدني بالرياض
مركز السلامة بالعزيرية

مدير مصنع الشاهين للصناعات المعدنية

السلام عليكم ورحمة الله وبركاته :

بسم الإشارة : إلى خطابكم رقم بدون وتاريخ ١٤٣٦/٩/٢٢ هـ .
الموضوع : بشأن مدى توفر وسائل السلامة في المصنع حالياً .
الإفادة : نفيدكم أنه بعد الكشف على المصنع وجد أنه تتوفر وسائل السلامة في الموقع حالياً .

والسلام عليكم

مدير مركز السلامة بالعزيرية
رائد /
فيصل محمد العبيكي

رقباً الدفاع المدني : ص.ب ١١١٧٤ الرياض : فاكس : ٢١٤٢٥٠٤١١ موقع الدفاع المدني على الإنترنت : www.gdd.gov.sa

COMPANY CREDENTIALS



المركز الوطني
للمراقبة على الالتزام البيئي
National Center for Environmental Compliance
المملكة العربية السعودية

تصريح بيئي للتشغيل

رقم الصادر	١٨٦٨٨
تاريخه	١٤٤٣/٨/١٩ هـ

اسم المنشأة	شركة الشاهين للصناعات المعدنية
فئة	ثانية
العنوان	الرياض - المنطقة الصناعية الثانية
رقم المنشأة	٢٢٠١٠٢١٣٢٩
الاحداثيات	٢٤,٥٣٢٤٨٩ E
السجل التجاري	١٠١٠٠٧٦٦٦٨
النشاط	صنع المنتجات المعدنية الإنشائية

رقم الطلب	١٤٤٣/١٥٢٥٩
هاتف	٢٦٥٦٥٦٥
صندوق البريد	-
المدينة	الرياض
مصدرة	الرياض

فاكس	-
الرمز البريدي	١١٣٨٣
تاريخه	١٤٠٩/٠٨/١٤ هـ

يوافق المركز الوطني للمراقبة على الالتزام البيئي على النشاط الموضح أعلاه من الناحية البيئية مع مراعاة اللوائح والأنظمة الصادرة من الجهات الأخرى ذات العلاقة والالتزام بنظام البيئة ولوائح التنفيذ والاشتراطات المرفقة مع هذا التصريح وتنثري صلاحيته في ١٤٤٦/٨/٧ هـ

ملاحظة: (يتم استيفاء المقابل المالي لهذا التصريح بدأ من تاريخ إقراره من قبل مجلس الإدارة)



مدير عام التراخيص والتصاريح

أنور بن مبخوث النهدى

شهادة سعودة

رقم الشهادة 595081-26073597

تاريخ الإصدار 2023-05-21

تاريخ الانتهاء 2023-12-18

تاريخ التجديد 2023-09-19

رقم المنشأة 1-37359

اسم المنشأة شركة الشاهين للصناعات المعدنية مساهمه مقفله

حالة الشهادة نشط

رقم السجل التجاري 1010071668

الرقم الوطني الموحد 7001334296



تشهد وزارة الموارد البشرية والتنمية الاجتماعية بأن المنشأة المذكورة أعلاه حققت نسب التوطين المطلوبة منها

وتم منحها هذه الشهادة حسب طلبها

الشهادة معتمدة من صاحب الصلاحية ولا تحتاج إلى توقيع أو ختم

COMPANY CREDENTIALS

التاريخ
الموافق
١٤٤٤/١١/٠١
٢١/٠٥/٢٠٢٣
رمز الشهادة ٥٤٦٢.٩٥٦



شهادة

إسم المنشأة : شركة الشاهين للصناعات المعدنية المحدودة

السعودية

رقم الإشتراك : ١٣٢٧٦٧٣٠

رقم السجل التجاري: ١٠١٠٠٧١٦٦٨

مصدره :

كتابة	رقما	عدد المشتركين السعوديين
واحد و سبعون مشتركا	٧١	عدد المشتركين غير السعوديين
مائتين و ثمانية و عشرون مشتركا	٢٢٨	المجموع
مائتين و تسعة و تسعون مشتركا	٢٩٩	

تشهد المؤسسة العامة للتأمينات الاجتماعية بأن المنشأة المذكورة أعلاه قد أوفت بالتزاماتها تجاه المؤسسة وفق البيانات المقدمة منها حتى تاريخ إصدار هذه الشهادة ، والتي تم منحها لتقديمها لأية جهة تطلبها ، وهي صالحة لجميع الأغراض التي نص عليها نظام التأمينات الاجتماعية في المادة (١٩/٦) منه.

هذه الشهادة سارية المفعول حتى ١٤٤٤/١٢/٠١ هـ



يلزم التحقق من صحة وصلاحيه الشهادة عبر زيارة الرابط
أدناه في الموقع الإلكتروني للمؤسسة العامة للتأمينات الاجتماعية
أو
عن طريق استخدام
الرمز المعرف التالي :

www.gosi.gov.sa/vc

(الشهادة معتمدة من صاحب الصلاحية ولا تحتاج إلى توقيع أو ختم)



www.gosi.gov.sa
800 1243344



تعد هذه الشهادة من الوثائق الإلكترونية الحكومية الرسمية ، ويحظر قطعها تكليدها أو إدخال أي تعديلات عليها سواء بالإضافة أو الحذف أو التغيير في بياناتها أو غير ذلك من أنواع التعديل ، وتعد الشهادة لاغية إذا شابهها شيء من ذلك ، كما تعرض صاحبها للملاحقة النظامية أمام الجهات المختصة بالإضافة إلى ميعرضه نظام التأمينات الاجتماعية من عقوبات ، ولايجوز تداول الشهادة إلا في الأغراض التي أصدرت لأجلها وفقا لأحكام نظام التأمينات الاجتماعية ، والمؤسسة العامة للتأمينات الاجتماعية غير مسؤولة عن أي آثار أخرى مترتبة قبل الغير عن الشهادة وغير مسؤولة عن أي عملية تزوير أو تعديل تتم على البيانات الواردة فيها .



COMPANY CREDENTIALS



TIN ٣٠٠٥٠٣٨١٣ الرقم المميز
Certificate No. ١١١٠٢٢٠٦١٣ رقم الشهادة
Issue Date ١٤٤٤/١٠/١٧ تاريخ الاصدار



هيئة الزكاة والضريبة والجمارك
Zakat, Tax and Customs Authority

المملكة العربية السعودية
Kingdom of Saudi Arabia

شهادة Certificate

The Zakat, Tax and Customs

Authority certifies that the Taxpayer

تشهد هيئة الزكاة والضريبة

والجمارك أن المكلف /

شركة الشاهين للصناعات المعدنية المحدودة

Entity Unified No./ID No.

٧٠٠١٣٣٤٩٦

الرقم الموحد للمنشأة / رقم هوية

Commercial Registration/License/
Contract No

١٠١٠٠٧١٦٦٨

سجل تجاري / رخصة / عقد رقم

Has submitted his tax return for the period ending on 31/12/2022 AD, and he was granted the certificate to complete all his transactions including the payment of the final amount due on the contract.

The Certificate is valid until 21/10/1445 AH corresponding to 30/04/2024 AD

قدم إقراره عن الفترة المنتهية في ١٧/١٠/١٤٤٤ هـ ، وقد منح هذه الشهادة لإنهاء جميع معاملاته بما في ذلك صرف مستحقاته النهائية عن العقود.

يسري مفعول هذه الشهادة حتى تاريخ ١١/١٠/١٤٤٥ هـ الموافق ٣٠/٠٤/٢٠٢٤ م

(The Twenty first of Shawwal one thousand four hundred forty-five Hijri) (الحادي والعشرون من شوال ألف وأربعمائة وخمسة وأربعون هجري)

لا يعتد بهذه الشهادة إلا بعد التحقق من موقع الهيئة الإلكتروني: www.zatca.gov.sa

This certificate is not valid until verified by the Authority's Website: www.zatca.gov.sa

zatca.gov.sa 19993 @zatca_sa



هذه الوثيقة مستخرجة من النظام الآلي ولا تحتاج إلى توقيع ولا يعتد بهذه الشهادة إلا بعد التحقق من موقع الهيئة www.zatca.gov.sa

COMPANY CREDENTIALS



TIN ٢٠٠٠٥٠٢٨١٢ الرقم المميز
Certificate No. ١١١٠٢٢٠١١٣ رقم الشهادة
Issue Date ١٤٤٤/١٠/١٧ تاريخ الاصدار



هيئة الزكاة والضريبة والجمارك
Zakat, Tax and Customs Authority

المملكة العربية السعودية
Kingdom of Saudi Arabia

قائمة فروع المكلف List of Taxpayer Branches

المدينة City	إسم الفرع Branch Name	رقم سجل تجاري / رخصة / عقد CR/License/Contact Number
	الشاهين للمقاولات	١٠١٠٢٩٣٣٦٢



COMPANY CREDENTIALS



تاريخ الإصدار: 2022/01/03
الرقم المميز: 3000503813



الهيئة العامة للزكاة والدخل
General Authority of Zakat & Tax



شهادة تسجيل في ضريبة القيمة المضافة
VAT Registration Certificate

تشهد الهيئة العامة للزكاة والدخل بأن المكلف أدناه مسجل في ضريبة القيمة المضافة
بتاريخ 2017/08/22

Hereby, The General Authority of Zakat & Tax (GAZT) certifies that the taxpayer below is
VAT registered on 22/08/2017

اسم المكلف:	شركة الشاهين للصناعات المعدنية المحدودة	Taxpayer Name:
رقم التسجيل الضريبي:	300050381300003	VAT Registration Number:
تاريخ نفاذ التسجيل:	2018/01/01	Effective Registration Date:
عنوان المكلف:	الرياض، 238، 11383	Taxpayer Address:



كمكلف مسجل في ضريبة القيمة المضافة، لا يجوز لك تحصيل ضريبة القيمة المضافة من عملائك قبل تاريخ
نفاذ التسجيل بالضريبة. في حال تبين غير ذلك، ستقوم الهيئة العامة للزكاة والدخل بتنفيذ الغرامات المستحقة

هذه الوثيقة مرسلة من النظام الآلي ولا تحتاج إلى توقيع
- الهيئة العامة للزكاة والدخل -

COMPANY CREDENTIALS



تاريخ الإصدار: 2022/01/03
الرقم المميز: 3000503813



الهيئة العامة للزكاة والدخل
General Authority of Zakat & Tax



اسم المكلف: شركة الشاهين للصناعات المعدنية المحدودة
Taxpayer Name: شركة الشاهين للصناعات المعدنية المحدودة
رقم السجل/الرخصة/العقد: 1010071668
CR / License / Contract No.: 1010071668
الفترة الضريبية: شهري-Monthly
Tax Period: Monthly-شهر
تاريخ استحقاق أول إقرار ضريبي: 2018/02/28
First Filing due date: 2018/02/28

قائمة فروع المكلف List of Taxpayer Branches

رقم السجل التجاري CR No.	رقم الرخصة License No.	اسم الفرع Branch Name	المدينة City
1010075953		فرع شركة الشاهين للصناعات المعدنية المحدودة	الرياض
1010293362		الشاهين للمقاولات	



كمكلف مسجل في ضريبة القيمة المضافة، لا يجوز لك تحصيل ضريبة القيمة المضافة من عملائك قبل تاريخ نفاذ التسجيل بالضريبة. في حال تبين غير ذلك، ستقوم الهيئة العامة للزكاة والدخل بتنفيذ الغرامات المستحقة

هذه الوثيقة مرسلة من النظام الذي ولا تحتاج إلى توقيع
- الهيئة العامة للزكاة والدخل -

COMPANY CREDENTIALS

غرفة الرياض
Riyadh Chamber

شهادة اشتراك
Membership Certificate



رقم العضوية الموحد :	38327	38327	38327
تاريخ الاصدار:	1989/09/04	04/09/1989	04/09/1989
درجة العضوية :	الاولى	First	First
تشهد الغرفة التجارية الصناعية بالرياض بأن			
شركة الشاهين للصناعات المعدنية) مساهمة مغلقة (
مفيدة بالسجل التجاري / الترخيص رقم :	1010071668	1010071668	1010071668
ينتهي سريان هذه الشهادة في	2027/01/21	21/01/2027	21/01/2027

الخدمات الإلكترونية
E-SERVICES
Riyadh Chamber
920004565

- يلزم التحقق من الوثيقة عبر الرابط <https://mybusiness.chamber.sa> ، أو تطبيق (سند)
- للأجهزة المحمولة أو الرقم الموحد دون ادنى مسؤولية على الغرفة عن محتوى الوثيقة.
- تعد هذه الورقة من الوثائق الإلكترونية لغرفة الرياض، ويمنع تعديلها أو محاولة العبث بها
- وتصبح لأغية حال محاولة تعديلها وتعرض صاحبها للملاحقة القانونية.

COMPANY CREDENTIALS



RICI
CERTIFIED



ISO 9001:2015
QUALITY
MANAGEMENT
SYSTEM

The management system of

SHMICO – Alshahin Co. for Metal Industries Ltd.

Central Province, 2nd Industrial City, Riyadh 11383, Riyadh, Kingdom of Saudi Arabia.

has been assessed and certified as meeting with the requirements of

ISO 9001:2015

Under the Scope:

"Design, Fabrication & Supply of Structural Steel Work for PEB (Pre-Engineered Building) System, High Rise Buildings, Power Transmission Towers, Communication Towers, Lighting Poles, Bridges, Constructions and related Industrial applications."



Certificate Number : SA220013

Issue date : 17-10-2022.

Valid till : 16-10-2025.

Authorized Signature

RICI Company Ltd.
www.ricionline.com

*This certificate remains valid subject to successful surveillance audits and maintenance of management system as per certification rules and procedures of RICI Company Ltd.

*Further clarification regarding scope of this certificate and applicability of ISO 9001:2015 requirements may be obtained from the organization.

*This certificate remains property of RICI Company Ltd., to whom it must be returned upon request.



Scan to Verify

Page 1 of 1

7067, Salman Al Farisi 3002, Al Khalidiyah Al Janubiyah Dist., Dammam, Kingdom of Saudi Arabia
Email: scheme@ricionline.com

COMPANY CREDENTIALS



RICI
CERTIFIED



ISO 45001:2018
OCCUPATIONAL
HEALTH AND
SAFETY MANAGEMENT
SYSTEM

The management system of

SHMICO – Alshahin Co. for Metal Industries Ltd.

Central Province, 2nd Industrial City, Riyadh 11383, Riyadh, Kingdom of Saudi Arabia.

has been assessed and certified as meeting with the requirements of

ISO 45001:2018

Under the Scope:

"Design, Fabrication & Supply of Structural Steel Work for PEB (Pre-Engineered Building) System, High Rise Buildings, Power Transmission Towers, Communication Towers, Lighting Poles, Bridges, Constructions and related Industrial applications."



Certificate Number : SA220013

Issue date : 17-10-2022.

Valid till : 16-10-2025.

Authorized Signature

RICI Company Ltd.
www.ricionline.com

*This certificate remains valid subject to successful surveillance audits and maintenance of management system as per certification rules and procedures of RICI Company Ltd.

*Further clarification regarding scope of this certificate and applicability of ISO 45001:2015 requirements may be obtained from the organization.

*This certificate remains property of RICI Company Ltd., to whom it must be returned upon request.



Scan to Verify

Page 1 of 1

7067, Salman Al Farisi 3002, Al Khalidiyah Al Janubiyah Dist., Dammam, Kingdom of Saudi Arabia
Email: scheme@ricionline.com

COMPANY CREDENTIALS



American Welding Society



By authority of the Board of Directors

Alshahin Co. For Metal Industries Ltd

is hereby designated

Affiliate Company Member

of the American Welding Society, founded in 1919 to advance the science, technology and application of welding and allied processes including joining, brazing, soldering, cutting and thermal spray.

Viet Y Matthews

AWA PRESIDENT

Raymond

EXECUTIVE DIRECTOR

COMPANY CREDENTIALS



AREAS OF ACTIVITY

Al Shahin Company has to date, successfully executed steel building projects in the kingdom of Saudi Arabia and the other GCC Countries and in our point of view Al Shahin want to be the ultimate steel solution provider in the Middle East.



APPROVALS & CERTIFICATIONS

- **SAUDI ARAMCO**
- **MAADEN**
- **MINISTRY OF DEFENCE & AVIATION**
- **ROYAL COMMISSION**
- **MINISTRY OF EDUCATION**
- **MINISTRY OF HEALTH**
- **MINISTRY OF INTERIOR**
- **MINISTRY OF FINANCE**
- **KIND ABDULLAH FINANCE DISTRICT**
- **AL RIYADH DEVELOPMENT AUTHORITY**
- **SAUDI ELECTRIC COMPANY**

APPROVALS & CERTIFICATIONS

Saudi Arabian Oil Company Tel.: (966 13) 874-0958
Supplier Relationship Management Fax: (966 13) 874-1495
A-117, North Park 1
Dhahran 31311
Saudi Arabia

أرامكو السعودية
saudi aramco



September 8, 2016

SRQU-096-16

AHMED B. AL-SHAHIN, GENERAL MANAGER
Alshahin Co. for Metal Industries Ltd.
P.O. BOX 99
RIYADH 11383

Fax 011 265 1526

Mr. Al-Shahin,

We are pleased to inform you that your company is now included in the Saudi Aramco Supplier Information System under Vendor Code No. **10040357**, Plant No. **30007816** for the following products provided your company continues to meet relevant Saudi Arabian and Saudi Aramco standards.

9COM	Description
6000000617	BUILDING; PRE-ENGINEERED; STEEL
6000000663	STRUCTURE; STEEL
6000000665*	TOWER; COMMUNICATION
6000000486	PANEL; ROOF OR FLOOR OR WALL; ST OR ALUM

*Approved with limitation

This approval, however, should not be construed as a commitment by Saudi Aramco to purchase from you. Being approved as a supplier only grant your company the opportunity, along with other approved sources, to respond to requests for submitting proposals in accordance with Saudi Aramco's established policies and procedures. All purchase agreements and orders will be issued based on the name and address stated in your commercial registration (CR), as stated above.

Saudi Aramco wishes to remind you that being recognized as a potential supplier is a privilege which carries with it serious obligations and responsibilities to act in a legal and ethical manner. We wish to remind you of the Saudi Aramco Supplier Code of Conduct (SCOC) which you acknowledged. Failure to abide by the principles set forth in the SCOC can result in adverse actions being taken by Saudi Aramco against you including suspension of you as a supplier. Saudi Aramco also expects each of its suppliers to satisfy each of the requirements of any purchase agreements or orders which might be placed and to act responsibly and reliably as a supply chain supplier.

APPROVALS & CERTIFICATIONS

Saudi Arabian Oil Company Tel.: (966 13) 874-0958
Supplier Relationship Management Fax: (966 13) 874-1495
A-117, North Park 1
Dhahran 31311
Saudi Arabia

أرامكو السعودية
saudi aramco



SRQU-096-16

Please note that evidence of representation from your supply source(s) must be supported by letter(s) of confirmation stipulating the territorial coverage and specific product lines involved. Your supply sources must have been accepted as qualified suppliers of the range of materials that you wish to supply. It is also important that you advise us immediately of any changes in the agreements which you have negotiated with your supply sources and/or any changes in your contact information such as postal address, telephone and fax numbers.

Suppliers should apply for Saudi Aramco Supplier Portal access by forwarding a request to portal-registration@aramco.com. The Supplier Portal is the main electronic business tool used between Saudi Aramco and its suppliers and serves to improve the flow and accuracy of key supply chain information.

Should you have any questions, please call Ahmad A. Al-Shaer on 874-0316.

 9/8/2016
Ali S. AL-Ruzaigi, Supervisor
Supplier Registration & Qualification Unit

It is the responsibility of the supplier to notify Saudi Aramco Supplier Relations Management Unit of the following:

1. Change of Name/ Address/ Owner(s)
2. Any change of the supplier location (sub sourcing fabrication of major components)
3. Discontinue of fabrication or supply of approved commodities (9COMs, 9CATS and/or MSGs)

Saudi Aramco: Company General Use
Page 2 of 2

APPROVALS & CERTIFICATIONS



Dear Vendor,

After carefully reviewing your application, I am pleased to inform you that your company **AL SHAHIN COMPANY FOR METAL INDUSTRIES** / Vendor No. is 13978 has been successfully registered and qualified for the below Categories with Ma'aden.

Category		Sub Category	
31330000	Fabricated structural assemblies	31331500	Solvent welded structural assemblies
95140000	Prefabricated buildings and structures	95141500	Prefabricated farm buildings and structures
95140000	Prefabricated buildings and structures	95141600	Prefabricated residential buildings and structures
95140000	Prefabricated buildings and structures	95141700	Prefabricated commercial and industrial buildings and structures

From now onwards, your company may receive from Ma'aden or its affiliates, request(s) to participate in tenders (RFP/RFQ) for Goods and/or Services and/or Projects in line with your competencies. However, please do not read into this letter that it constitutes a guarantee that you will receive any such requests, as those are dependent on many factors evaluated according to our discretion as needs arise.

You should also have received, an ID and password that will allow you to log on our Supplier Portal Oracle Applications system. If you have any further questions or require additional information then don't hesitate to contact SRM Team (srm@maaden.com.sa). I appreciate your interest in becoming a Ma'aden vendor and look forward to the opportunity to work with you.

Best Regards,
Supplier Relation Manager

APPROVALS & CERTIFICATIONS

PROJECT: 27/42 TRANSMITTAL FOR APPROVAL FROM: 		11/1/77 طلب تكملة مرسلة		المينابني General Contractors لبيبي طيارون ملون	
MINISTRY OF DEFENSE AND AVIATION GENERAL DIRECTORATE OF MILITARY WORKS PROJECT ENGINEER		TRANSMITTAL NO: 203 RESUBMITTAL		DATE SENT: 11/04/02 (2002/02/09) DATE RETURNED:	
MATERIAL / SAMPLE					
ITEM NO	DESCRIPTION OF ITEM SUBMITTED	CONTRACT NO. OF REFERENCE DOCUMENT	DRAWING SHEET NO.	SIGNATURE OF REVIEWER	ACTION CODE
1	AL SHAMIN Co. for metal fasteners				
1.1	Customer Profile				
Note: This material supplied by Alshamin, 4381/4231/4239					
Remarks: M. Shamir Co. is approved manufacturer for fasteners as per attached documents / certification					
13 APR 2002					
21-04-02 21-04-02 21-04-02					
21-04-02					

[illegible]

APPROVALS & CERTIFICATIONS

APTC Contracting Co. Ltd.

شركة أبتك للمقاولات المحدودة

Date : 26 JUNE 2005

Ref. No. RC-4 / INQ / AVP / 25

To : Al-Shahin Co. for Metal Industries
(SHMICO)
P.O. Box 99, Riyadh 11583

Tel. (01) 265-6565

Fax (01) 265-1525

Attention : Engr. Rabi

Cc : Mr. Ahmed B. Shahin
General Manager

Mobile No. 0505456

Project : OPERATION & MAINTENANCE CENTER
Jubail, Saudi Arabia (Contract No. 691-C19)

Subject : Technical Submittal for Pre-Engineered Steel Bldg.

Gentlemen,

Reference to our conditional letter of intent # RC-4/PO/AVP/13 dated 31 March 2005, and Purchase Order Number PC00003975 dated June 23, 2005 regarding the Design, Supply and Delivery of pre engineered steel, please be informed that your technical submittal was approved by the Royal Commission. As such, you are kindly requested to proceed with the necessary preparations to meet the delivery schedule.

Should you have any clarifications, please do not hesitate to call the undersigned at the following :

Tel. No. 827-1190 Fax : 827-9433

This is for your record and reference.

Thanks a lot,

Engr. Showki K.M.

cc : Engr. Walid Sidki
Vice President (E&P)

الرقم : ٣٢٣٣٣
التاريخ : ٢٠٢٢/١٢/٢٥
الشفوات : —



المملكة العربية السعودية
المؤسسة العامة للتعليم الفني والتدريب المهني

الإدارة العامة للمشروعات والصيانة
إدارة الإشراف والتنفيذ

اعتماد عینات

اسم المشروع : مركز التدريب المهني بصبيا مرحلة ثانية

رقم التقديم : الأول

المادة المقدمة : اعتماد مصنع للصناعات الحديدية

اسم المورد/المصنع: مصنع الشاهين

المكرمين / السيف للاستشارات الهندسية

٢٨٦٦٠ : ص ب : الرياض : ١١٣٢٣ : فاكس : ٤٦٢٨٩٥٧

بالإشارة إلى خطاب العقول رقم (٣٨٩/ش/م/٤٢٥) بتاريخ (١٤٢٦/٥/٤ هـ) بخصوص تأديعكم المواد أعلاه .

نفيدكم بالتالى :

لا مانع من اعتماد مصنع الشاهين طبقاً لتوصياتكم و توصيات اللجنة الزائرة للمصنع
على ان يتم تقديم مخططات ورشة تنفيذية للأعمال المتعاقد عليها أولاً قبل التنفيذ .

وَتَقَبَّلُوا تَحِيَّاتِي

نائب مدير عام الإدارة العامة للمشروعات

554

م/ فهد بن محمد الجاسر

[illegible]

APPROVALS & CERTIFICATIONS

Proj. No.: S88087 Princess Noura Bint Abdulrahman University		Employer Ministry of Finance -KSA	Submitter SUBP2SC0008 REV. 00
Engineer: 	Contractor: Saeed Binladin Group	Date 31/08/2009	

Sub-Contractor's Approval

1. Sub-Contractor's particulars

Company Name : Alshahin Co. for Metal Industries Ltd.
Company Line or works : Structural Steel Systems
Address : P.O. Box 99 Riyadh, KSA, Tel. 4760505

The following prequalifying documents should be enclosed :

☐ Commercial Register ☐ Founding Contract ☐ Summary of Experience ☐ Financial Status
☐ Present Works ☐ Company Staff ☐ Company Equipment

2. Sub-Contracted works

Section of the Works : General
BOQ Items :
Total Value of Sub-Contract (in Contract Rates) : 0
Cumulative Value of Sub-Contracted works to-date (in Contract Rates) : 0

Submitted by : 390 580 Signature:

3. Engineer's Representative comments

The sub-contractor is approved with preparation for actual visit & checking the system for production & the ability.

19/9

Engineer's Representative: Date: 01/09/09

Form "Construction Manager" shall be deemed to be synonymous with the term "Engineer"

Contractor: International Center For Contracting Co.	Prince Salman Science Onsis واحدة الأمير سلمان للعلوم	تطوير مابيت للبريد
--	---	--------------------

Technical Document Submittal.

Submittal No. TS - 012 Rev. 00 Date: 01/06/2010

Purpose of submittal: ☐ For Information. ☐ For Comments. ☒ For Approval.

Discipline: ☐ Method of statement. ☐ Calculation. ☐ Test. ☐ Manufacture data. ☒ Others

Material: Note: Please use attachment in case items are more than the provided space.

S. No.	Spec Ref.	Description	Manufacturer / Supplier	Approval Code
	Sec. 05100	Prequalification of M/s Al Shahin Co. for metal industries Ltd. As a subcontractor for the structural steel works of the Project. Tel. # 265 6565 Fax # 2651526 P.O.Box # 99 Riyadh 11383	M/s Shahin Co.	B

Contractor's remarks: We clarify that above submittal is in accordance with contract specifications except otherwise as stated below.

Exceptions: Enclosed *Technical manual.
*Products Guide
*Soft copy of technical hand book.

For I.C. Signature: Date: 01/06/2010

Site Management Comments:

Al Shahin approved as steel work subcontractor
- Detailed QA/QC plan to be submitted along with certificate of works.
- Structure model for steel structure to be submitted
- Cranage plan & erection method statement to be submitted

For ADA (SMT): Signature: Date: 03 JUL 2010

Approval Code: ☒ A Approved. ☐ C Approved as noted-resubmit. ☐ E No action.
☐ D Disapproved. ☐ F Retained for Info.

Ref. Out: 03 JUL 2010

APPROVALS & CERTIFICATIONS



الجمهورية العربية السورية
وزارة التخطيط والتنمية الاقتصادية
مديرية التخطيط المركزي
مكتب الدراسات والبحوث الاقتصادية

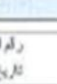

الجمهورية العربية السورية
وزارة التخطيط والتنمية الاقتصادية
مديرية التخطيط المركزي
مكتب الدراسات والبحوث الاقتصادية

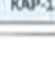

الجمهورية العربية السورية
وزارة التخطيط والتنمية الاقتصادية
مديرية التخطيط المركزي
مكتب الدراسات والبحوث الاقتصادية

رقم المشروع: 8486

اسم المشروع: KAP-1

تقديم - م - واد

الموقع: ALL SITES

رقم التقديم: 13/01/2013

تاريخ التقديم: 13/01/2013

DOC/POO/SD/MAT/LS/923-R0

رقم التقديم: 13/01/2013

تاريخ التقديم: 13/01/2013

شعبة التقديم: []

التمهين: []

مرفقات: []

ملاحظات: []

ملاحظات: []

ملاحظات: []

ملاحظات: []

ملاحظات: []

ملاحظات: []

اسم ورقم وصف المادة: CAR SHADE

المصدر: KAP

مواصفات الطابع: USS00

المصدر: AL-SHAHIN FOR STEEL BUILD NO

المصدر: KAP

مواصفات الطابع: USS00

اسم ورقم وصف المادة: CAR SHADE

المصدر: KAP

مواصفات الطابع: USS00

اسم ورقم وصف المادة: CAR SHADE

المصدر: KAP

مواصفات الطابع: USS00

اسم ورقم وصف المادة: CAR SHADE

المصدر: KAP

مواصفات الطابع: USS00

اسم ورقم وصف المادة: CAR SHADE

المصدر: KAP

مواصفات الطابع: USS00

اسم ورقم وصف المادة: CAR SHADE

المصدر: KAP

مواصفات الطابع: USS00

اسم ورقم وصف المادة: CAR SHADE

المصدر: KAP

مواصفات الطابع: USS00

اسم ورقم وصف المادة: CAR SHADE

المصدر: KAP

مواصفات الطابع: USS00

اسم ورقم وصف المادة: CAR SHADE

المصدر: KAP

مواصفات الطابع: USS00

اسم ورقم وصف المادة: CAR SHADE

المصدر: KAP

مواصفات الطابع: USS00

اسم ورقم وصف المادة: CAR SHADE

المصدر: KAP

مواصفات الطابع: USS00

اسم ورقم وصف المادة: CAR SHADE

المصدر: KAP

مواصفات الطابع: USS00

اسم ورقم وصف المادة: CAR SHADE

المصدر: KAP

مواصفات الطابع: USS00

اسم ورقم وصف المادة: CAR SHADE

المصدر: KAP

مواصفات الطابع: USS00

اسم ورقم وصف المادة: CAR SHADE

المصدر: KAP

مواصفات الطابع: USS00

اسم ورقم وصف المادة: CAR SHADE

المصدر: KAP

مواصفات الطابع: USS00

اسم ورقم وصف المادة: CAR SHADE

المصدر: KAP

مواصفات الطابع: USS00

اسم ورقم وصف المادة: CAR SHADE

المصدر: KAP

مواصفات الطابع: USS00

اسم ورقم وصف المادة: CAR SHADE

المصدر: KAP

مواصفات الطابع: USS00

اسم ورقم وصف المادة: CAR SHADE

المصدر: KAP

مواصفات الطابع: USS00

اسم ورقم وصف المادة: CAR SHADE

المصدر: KAP

مواصفات الطابع: USS00

اسم ورقم وصف المادة: CAR SHADE

المصدر: KAP

مواصفات الطابع: USS00

اسم ورقم وصف المادة: CAR SHADE

المصدر: KAP

مواصفات الطابع: USS00

اسم ورقم وصف المادة: CAR SHADE

المصدر: KAP

مواصفات الطابع: USS00

اسم ورقم وصف المادة: CAR SHADE

المصدر: KAP

مواصفات الطابع: USS00

اسم ورقم وصف المادة: CAR SHADE

المصدر: KAP

مواصفات الطابع: USS00

اسم ورقم وصف المادة: CAR SHADE

APPROVALS & CERTIFICATIONS

Generation Projects Engineering Department

Tel. 011-80-77040
Fax 011-80-77041
Email: GPENGMG@se.com.sa



Date : 08/11/2016 Ref # 02055001 - - 16

To : Al Shahin Company for Metal Industries Riyadh
Attn. : Mr. Omar
Fax : +966-11-2651526
Phone : +966-11-2656565
E-mail : omar@alshahinmail.com

CC: Vendors Affairs & Support Div. Mgr (pcsvsdrv@se.com.sa)

Subject : Al Shahin Company for Metal Industries Prequalification Request

Reference to the above mentioned subject, Saudi Electricity Company is pleased to inform you that, the prequalification request of **Al Shahin Company for Metal Industries KSA / Riyadh** as a Fabrication shop is technically accepted to Saudi Electricity Company, Generation Engineering and Projects Sector for the following products:

No.	Qualification Scope	Limitations	Conditions
1	Steel Structure	Equipment Buildings , ST Hall, pump house, Electrical and control Building, cable racks etc.	None
2	Pre Engineered Building		None

Note: The financial and commercial qualification to be completed with Vendors Affairs & Support Division / SEC Materials Sector.

Best regards,

Mohammed Alomar
Department Manager (Acting)
Generation Projects Engineering

Form 7-6-e R-3

MAJOR PROJECT LIST

CUSTOMER NAME	PROJECT DESCRIPTION	COUNTRY
OMAN TRAINING CENTER	PRE ENGINEERED SHEDS BLDG.	OMAN
SALALAH FREE ZONE	PRE ENGINEERED SHEDS BLDG.	OMAN
ECOBAT	PRE ENGINEERED SHEDS BLDG.	EGYPT
HORIZON ENGINEERING SOLUTIONS	PRE ENGINEERED SHEDS BLDG.	OMAN
MAZZIAH COMPANY	PRE ENGINEERED SHEDS BLDG.	OMAN
ALGHANIM INTERNATIONAL GE, TRAD. & CONT.	SABIYAH STAGE 3 - FABRICATED MATERIALS	KUWAIT
MAANI STEEL	PRE ENGINEERED SHEDS BLDG.	JORDAN
SAFID (BACS)	RIYADH METRO PROJECT	Saudi Arabia
ALINMA INVESTMENT COMPANY.	AL-QAIRAWAN INDUSTRIAL CITY PROJECT	Saudi Arabia
CONSOLIDATED CONTRACTORS COMPANY	JAZAN REFINERY & TERMINAL PROJECT	Saudi Arabia
AL FAKIEH POULTRY FARM	AL FAKIEH POULTRY FARM	Saudi Arabia
FAWAZ AL HOKAIR COMPANY	KIKA MALL	Saudi Arabia
FAWAZ AL HOKAIR COMPANY	MALL OF ARABIA	Saudi Arabia
FAWAZ AL HOKAIR COMPANY	AL NOOR MALL	Saudi Arabia
FAWAZ AL HOKAIR COMPANY	AL HARMAIN MALL	Saudi Arabia
FAWAZ AL HOKAIR COMPANY	AL NAKEEL MALL	Saudi Arabia
FAWAZ AL HOKAIR COMPANY	AIRPORT MALL	Saudi Arabia
FAWAZ AL HOKAIR COMPANY	AL TAIF MALL	Saudi Arabia
FAWAZ AL HOKAIR COMPANY	AL KHALEEJ MALL	Saudi Arabia
LADA CONTRACTING COMPANY	IKEA MALL	Saudi Arabia

MAJOR PROJECT LIST

CUSTOMER NAME	PROJECT DESCRIPTION	COUNTRY
AL HABIB INVESTMENT COMPANY	PANORAMA MALL	Saudi Arabia
SHADE CORPORATION LIMITED CO.	PRINCE SALMAN BRIDGE	Saudi Arabia
SAUDI OGER	KAUST	Saudi Arabia
SAUDI OGER	SAUDI ARAMCO JOINT OPERATION	Saudi Arabia
EL SAIF ENGINEERING COMPANY	KINGDOM TOWER	Saudi Arabia
AL OTHAIM COMPANY	AL OTHAIM MALL - BUREIDA	Saudi Arabia
AL OTHAIM COMPANY	AL OTHAIM MALL - ONIZAH	Saudi Arabia
AL OTHAIM COMPANY	AL OTHAIM MALL - ARAR	Saudi Arabia
AL OTHAIM COMPANY	AL OTHAIM MALL - HAFFAR BATTIN	Saudi Arabia
AL OTHAIM COMPANY	AL OTHAIM MALL - AL KHAFJI	Saudi Arabia
JORDAN TRADING COMPANY	AL KHORE MALL	QATAR
JORDAN TRADING COMPANY	LULU HYPERMARKET	QATAR
JORDAN TRADING COMPANY	GLASS FACTORY	QATAR
JORDAN TRADING COMPANY	WIRE PANEL FACTORY	QATAR
AL MARIA COMPANY	HADCO-CHICKEN HOUSE	Saudi Arabia
AL MARIA COMPANY	HADCO-FEED MILLS	Saudi Arabia
GULF CONSOLIDATED CONTRACTING CO.	ARAMCO-SATORP PIPE LINE	Saudi Arabia
INTERNATIONAL CONTRACTING CORPORATION	KING SALMAN SCIENCE OASIS	Saudi Arabia
SAUDI CERAMICS	CLAY PIPES FACTORY	Saudi Arabia
SAUDI CERAMICS	RED BRICKS FACTORY	Saudi Arabia
SAUDI CERAMICS	ELECTRIC WATER & HEATER FACTORY	Saudi Arabia
SAUDI CERAMICS	TILES FACTORY	Saudi Arabia
ABU NAYYAN TRADING COMPANY	MINISTRY OF HEALTH WAREHOUSE	Saudi Arabia
AL RAWAAF COMPANY	NATIONAL SECURITY BUILDING	Saudi Arabia

EXECUTED PROJECT PICTURES



AL-QAIRAWAN INDUSTRIAL CITY
PROJECT

EXECUTED PROJECT PICTURES



FADHILI GAS PLANT
PROJECT



EXECUTED PROJECT PICTURES



COMBINED CYCLE POWER PLANT - KUWAIT
PROJECT



EXECUTED PROJECT PICTURES



PRINCE SALMAN BRIDGE DAMMAM
PROJECT



EXECUTED PROJECT PICTURES



MALL OF ARABIA
PROJECT

EXECUTED PROJECT PICTURES



KING ABDULLAH UNIVERSITY of SCIENCE and
TECHNOLOGY
PROJECT

EXECUTED PROJECT PICTURES



APM-TRAIN STATION PRINCESS NOURA UNIVERSITY
RIYADH
PROJECT

EXECUTED PROJECT PICTURES

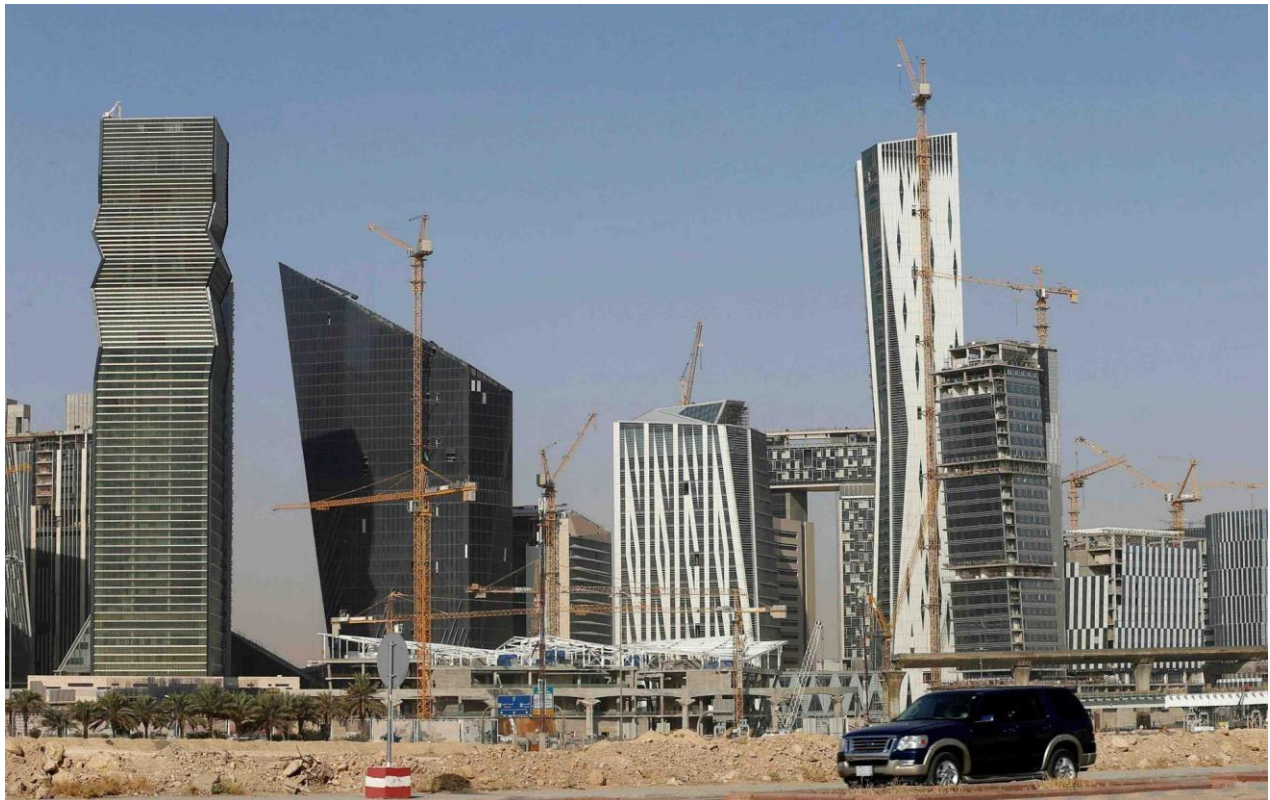

KAFD-KING ABDULLAH FINANCIAL DISTRICT RIYADH
PROJECT

EXECUTED PROJECT PICTURES



KADI MALL
PROJECT

EXECUTED PROJECT PICTURES



KING SALMAAN SCIENCE OASIS - RIYADH
PROJECT

EXECUTED PROJECT PICTURES



AL KHALEEJ MALL - RIYADH
PROJECT



EXECUTED PROJECT PICTURES



AL NAKEEL MALL
PROJECT



EXECUTED PROJECT PICTURES



OLAYA FOOT BRIDGE
PROJECT

EXECUTED PROJECT PICTURES

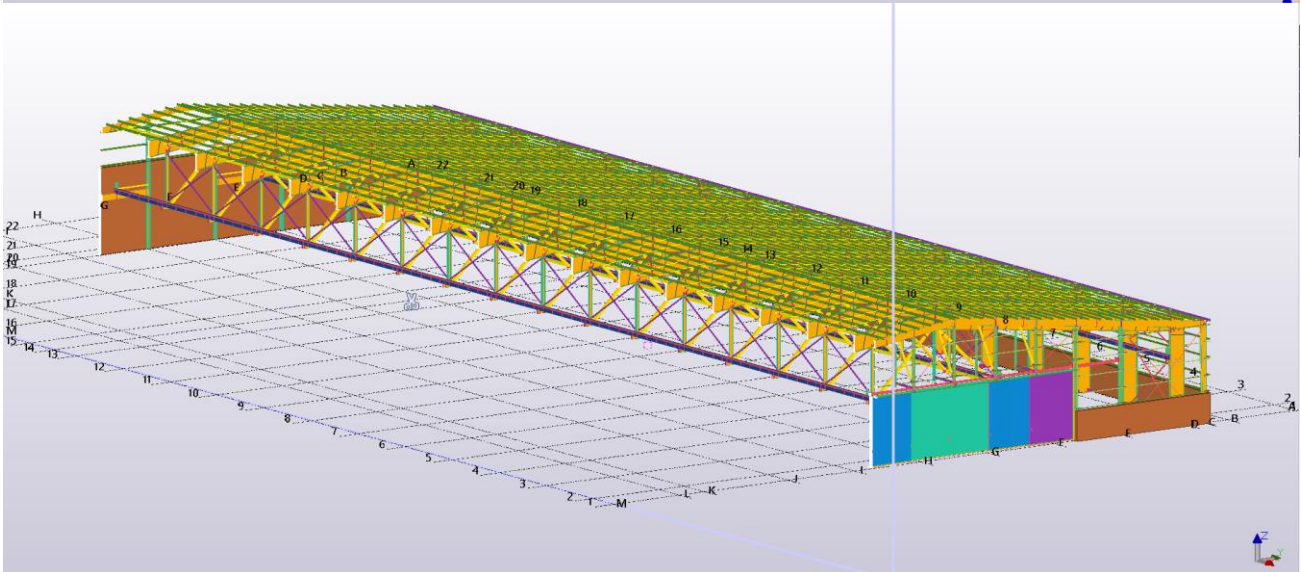
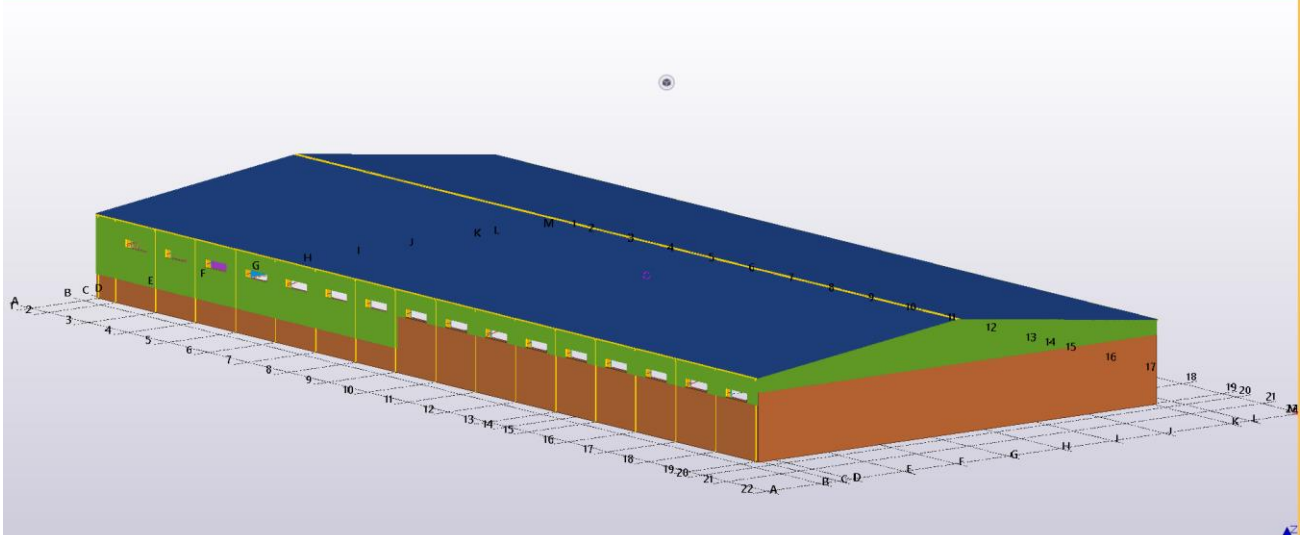
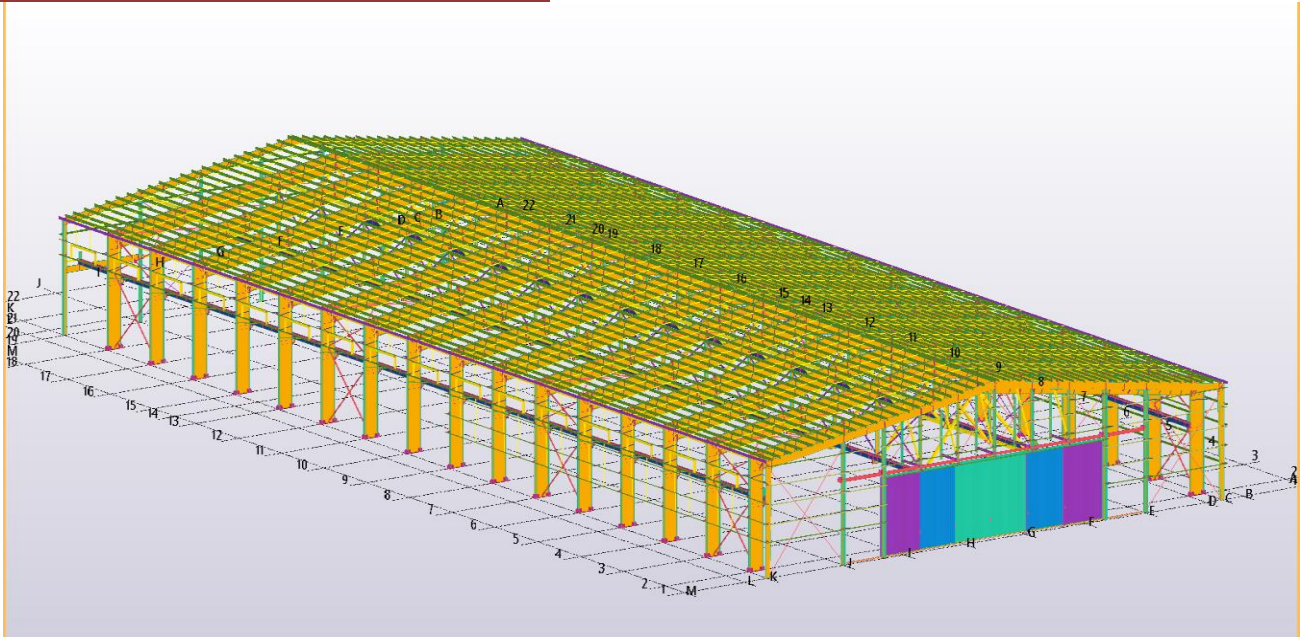

AIR CRAFT MAINTENANCE HANGER

EXECUTED PROJECT PICTURES



SALALAH FREE ZONE WAREHOUSES
OMAN PROJECT

EXECUTED PROJECT PICTURES



SALALAH FREE ZONE WAREHOUSES
OMAN PROJECT

EXECUTED PROJECT PICTURES



VARIOUS CAR SHED PROJECT

EXECUTED PROJECT PICTURES



PROJECT LISTS

CUSTOMER NAME	PROJECT NAME	COUNTRY
RAWABI BUTEC COMPANY LTD.	ARAMCO - TURAIF BULK PLANT	Saudi Arabia
EMAR GEZAN COMPANY	STEEL BUILDING	Saudi Arabia
AL ARD AL-ENSHAE CONSTRUCTION.	STEEL BUILDING	Saudi Arabia
ADVANCE PROJECTS CONSTRUCTIONS CO.	SCHOOL ROOF PROJECT	Saudi Arabia
MOHAMD ALSALAMI CONSTRUCTION EST.	SCHOOL SHADE PROJECT	Saudi Arabia
ABID ALI AL HABASHI COMPANY	EXTRA PEDESTRAIN BRIDGE PROJECT	Saudi Arabia
ABID ALI AL HABASHI COMPANY	Alkhazamaa PEDESTRAIN BRIDGE PROJECT	Saudi Arabia
WASHNAH TRADING AND CONTRACTING EST.	RO BUILDING	Saudi Arabia
MOHAMAD ALI HUSSAIN BAKKAE EST.	STEEL BUILDING	Saudi Arabia
ECOBAT (CEMENT BOARD FACTORY PROJECT)	STEEL BUILDING	Saudi Arabia
ALBATOUL TRADING ESTABLISHMENT	SABB SKYFOLD PROJECT	Saudi Arabia
ADEL ABDUL GHANY ALJAHDALE EST	PRE ENGINEERED STEEL BLDG.	Saudi Arabia
SALUMCO	RIYADH METRO PROJECT - L2	Saudi Arabia
AL WAN SAUDIA COMPANY	STORES BLDG PROJECT	Saudi Arabia
AL OTHAIM REAL ESTATE COMPANY	MALL PROJECT (ARAR, HAIL, UNAIZAH & HAIF EL BATEN)	Saudi Arabia
SAIPEM-SNAMPROGETTI SAUDI ARABIA CO. LTD.	ARAMCO - MARJAN INCREMENT PROJECT PKG 10	Saudi Arabia
SUIDO KIKO MIDDLE EST	MAKHUWAT CITY 12500 CM SEWAGE TREATMENT PLANT	Saudi Arabia
NAMA AL TAYSEER CONT.	PRE ENGINEERED SHEDS BLDG.	Saudi Arabia
ABDUL NASER DAAS	NORAM STORES	Saudi Arabia
SEENAT ESTABLISHMENT	PRE ENGINEERED STEEL BLDG.	Saudi Arabia
ABDUL AZIZ AL QUDAIBI COMPANY	TECHNICAL & VOCATIONAL TRAINING CORP GENERATOR R SHED PROJECT	Saudi Arabia
LIN TIBA CONTRACTING	PRE ENGINEERED SHEDS BLDG.	Saudi Arabia
SAIPEM-SNAMPROGETTI SAUDI ARABIA CO. LTD.	ARAMCO - BERRI DEVELOPMENT PROJECT PKG 01	Saudi Arabia
DAGOR ESTABLISHMENT	PRE ENGINEERED SHEDS BLDG.	Saudi Arabia
POSCO E&C SAUDI ARABIA	RUA AL MADINAH HEADQUARTER & SALES CENTER	Saudi Arabia
TAYYAR COMPANY	TAYYAR FACTORY PROJECT	Saudi Arabia
ASLA REAL COMPANY LIMITED	KHOZAMA HOTEL, RIYADH	Saudi Arabia
RAWABI ALGHAT EST.	TRAINING BUILDING FOR BOYS	Saudi Arabia
RAWABI BUTEC COMPANY.	ARAMCO - TURAIF BULK PLANT PROJECT	Saudi Arabia
SALALAH FREE ZONE (WARE HOUSE)	25000M ² LOGISTICS WAREHOUSE COMPLEX PROJECT	Oman

PROJECT LISTS

CUSTOMER NAME	PROJECT NAME	COUNTRY
ASLA REAL ESTATE COMPANY LIMITED	KHOZAMA HOTEL, RIYADH	Saudi Arabia
DIAFA AL NOKBA LTD, CO,	PRE ENGINEERED STEEL BLDG.	Saudi Arabia
ALI EBRAHIM AL ZAHRANI EST	PRE ENGINEERED SHEDS BLDG.	Saudi Arabia
ALI EBRAHIM AL ZAHRANI EST	CANOPY BLDG.	Saudi Arabia
ASMA ABDULLAH DOSSARI CONT. ESTABLISHMENT.	PRE ENGINEERED STEEL BLDG.	Saudi Arabia
Salim Ali Al-Qahtani Est.	PRE ENGINEERED STEEL BLDG.	Saudi Arabia
S&T Gulf Co. LTD	ARAMCO - Hawiyah Unayzah Gas Reservoir Storage project(HUGRS)	Saudi Arabia
SAIPEM-SNAMPROGETTI SAUDI ARABIA CO. LTD.	ARAMCO - MARIAN INCRE GAS TREAT SULF RECOV PKG-10	Saudi Arabia
Nama Alamal For Contracting Est.	MODON-GUARD HOUSE & FENCE - YANBU SITE	Saudi Arabia
HASSAN ABDULLAH AL SOMAIL	PRE ENGINEERED SHEDS BLDG.	Saudi Arabia
FAKIEH POULTRY FARMS COMPANY	ALSOFOUF ALWATANIYA FACTORY	Saudi Arabia
Mohammed Ali Al-Zubidi Establishment	PRE ENGINEERED SHEDS BLDG.	Saudi Arabia
Mansor Almohamdy Establishment	AT AL-JOUF POWER PLANT PROJECT	Saudi Arabia
RAMKK FOR CONTRACTING CO.	PRE ENGINEERED SHEDS BLDG.	Saudi Arabia
TATWER ALDIAR FOR CONTRACTING	MINISTRY OF DEFENCE -STORAGE WAREHOUSE	Saudi Arabia
PSS NETHERLAND B.V.	THAI OIL CLEAN FUELS PROJECT	Thailand
QUAD SYSTEM GROUP	PRE ENGINEERED SHEDS BLDG.	Saudi Arabia
CONTEMPORARY STRUCTURE CO.	ARAMCO - QURAYYAH SEA WATER PLANT	Saudi Arabia
CREET INTL CONTRACTING CO.	PRE ENGINEERED SHEDS BLDG.	Saudi Arabia
Alrubaish Establishment for Contracting	PRE ENGINEERED ROOF SYSTEM	Saudi Arabia
Alrubaish Establishment	PRE ENGINEERED SHEDS BLDG.	Saudi Arabia
Tareg Sulaiman Allrubaish Establishment	PRE ENGINEERED SHEDS BLDG.	Saudi Arabia
Hamon'd Hondt Middle East	Steel Structure For Heat Exchangers	Saudi Arabia
Rafal Real Estate Deve;opment Co.	HOSPITAL EXTENSION PROJECT	Saudi Arabia
Mohammad Soliman Saleh Al-Mohaileb Factory	PRE ENGINEERED BLOCK FACTORY BLDG.	Saudi Arabia
BUILDING -UNIT ESTABLISHMENT	PRE ENGINEERED SHEDS BLDG.	Saudi Arabia
ALDAR ALBAYDA EST, FOR CONTRACTING	PRE ENGINEERED SHEDS BLDG.	Saudi Arabia
AL MAJD COMPANY FOR WOODEN INDUSTRIES	PRE ENGINEERED SHEDS BLDG.	Saudi Arabia
MANSOR ABDULAZIZ AL DEGHAITHER	PRE ENGINEERED SHEDS BLDG.	Saudi Arabia
ALNAEIM COMPANY	SEWAGE TYREATMENT PLANT-RIYADH PROJECT	Saudi Arabia

PROJECT LISTS

CUSTOMER NAME	PROJECT NAME	COUNTRY
Advance Concept Contracting Co.	MA'ADEN-MANSOURAH-MASSARAH GOLD PROJECT	Saudi Arabia
Advance Concept Contracting Co.	MA'ADEN-MANSOURAH-MASSARAH GOLD PROJECT	Saudi Arabia
Bin Dayel Contracting	Makkah Al Mukkarama Medical Center	Saudi Arabia
Manama First Establishment	OFFICES - RIYADH AIRPORTS CO.	Saudi Arabia
DAGOOR ESTABLISHMENT-Riyadh	PRE ENGINEERED SHEDS BLDG.	Saudi Arabia
DAGOOR ESTABLISHMENT-Dammam	PRE ENGINEERED SHEDS BLDG.	Saudi Arabia
D'HONDT THERMAL SOLUTION	FAN AND PULLEY GUARDS /DRIVING SUPPORTS	Saudi Arabia
KITAB AL SHAMMARY CONTRACTING CO.	PRE ENGINEERED SHEDS BLDG.	Saudi Arabia
UNITED FOOD INDUSTRIES	MINISTRY OF DEFENCE - SWIMMING POOL ENCLOSRE	Saudi Arabia
Shamael Al Khaleej Co. for Cont	ARAMCO - MIP Onshore Water Injection Facilities (Package. 07)	Saudi Arabia
Badir Abdulaziz Al Dawood Est. for Cont	PRE ENGINEERED SHEDS BLDG.	Saudi Arabia
Jazco Company	SCHOOL SHED PROJECT	Saudi Arabia
SENDAN INTERNATIONAL CO.LTD	PRE ENGINEERED SHEDS BLDG.	Saudi Arabia
CREET INTERNATIONAL CONTRACTING	IMDAD-SMART LOGISTICS DISTRIBUTION CENTER	Saudi Arabia
Mohammad Saad Establishment	School shade Madinah	Saudi Arabia
ARABIAN GULF CONSTRUCTION	Boys intermediate School-Saihat, Rahima, Safwa	Saudi Arabia
WATTAR AL TAMIER CONTRACTING	PRE ENGINEERED SHEDS BLDG.	Saudi Arabia
RAPCO FOR CONTRACTING & INDUSTRIAL SERVICE	ARAMCO - UDHAILIYAH WAREHOUSE	Saudi Arabia
FAWAZ AL HOKAIR REAL ESTATE COMPANY	AL QASSIM MALL PROJECT	Saudi Arabia
ARATAR ABDULRAHMAN SAAD AL RASHD & SONS CO.	PRE ENGINEERED SHEDS BLDG.	Saudi Arabia
PSS NETHERLAND B.V (Thai Oil Project)	THAI OIL CLEAN FUELS PROJECT	Saudi Arabia
Ashi & Bushnag Co. for Contracting	ARAMCO - GOSP 2 ABQAIQ	Saudi Arabia
AL RAIHI BUILDING CONSTRUCTION.	PRE ENGINEERED SHEDS BLDG.	Saudi Arabia
ARKAL COMPANY FOR CONTRACTING	PRE ENGINEERED SHEDS BLDG.	Saudi Arabia
BRIGHT EAST STEEL COMPANY	ARAMCO - KING SALAMN ENERGY PARK PROJECT - IRRIGATION WATER PUMPING	Saudi Arabia

PROJECT LISTS

CUSTOMER NAME	PROJECT NAME	COUNTRY
ABV ROCK GROUP LTD	KACST H.Q. PROJECT - POWER ROOM PLATFORM	Saudi Arabia
ECOBAT	CEMENT BOARD FACTORY PROJECT	Egypt
AL RAJHI BLDG. & CONSTRUCTIONS	CAR PARKING	Saudi Arabia
Dagoor Establishment	PRE ENGINEERED BLDG.	Saudi Arabia
Barq Al Layi Est.	PRE ENGINEERED BLDG.	Saudi Arabia
ALRAJHI Building and Construction	KAP-01 CAR PARKING SHADES PROJECT	Saudi Arabia
Nasr Ahmed Al Basyony Est.	SCHOOL BUILDING	Saudi Arabia
Rezayat Company Limited	SABIC-CHEMICAL STORAGE & GAS CYLINDER SHADE PROJECT	Saudi Arabia
EXPERIENCE CASTLE COMPANY.	HAIL PLAZA PROJECT	Saudi Arabia
ABDUL RAHMAN SAAD AL RASHID & SONS CO.	PRE ENGINEERED BLDG.	Saudi Arabia
Emar Al-Deyaa Cont. Co.	PRE ENGINEERED ROOF SYSTEM	Saudi Arabia
Manazel Company	ARAMCO - MWSPC PACKAGE 3A Remediation Works, Turaif	Saudi Arabia
Al-Mahadi General Cont. Co	KAP-01 CAR PARKING SHADES PROJECT	Saudi Arabia
Saudi Naval Support Company	SWCC - TM17-001 Shoaiba 3 SWRO – Onshore Civil Works	Saudi Arabia
EXPERIENCE CASTLE COMPANY.	HAIL PLAZA PROJECT	Saudi Arabia
Al Kifah Contracting	ARAMCO - Jazan Port Project	Saudi Arabia
TUNISIAN SAUDI PROJECTS	ARAMCO - SMARTWATER FLOOD FIELD PILOT FIELD PLANT AT UTHMANIYAH	Saudi Arabia
Saudi Mechanical Industries Co.	PRE ENGINEERED BLDG.	Saudi Arabia
Yousef Mohammad Yousef Cont. Est	PRE ENGINEERED BLDG.	Saudi Arabia
First Period Contracting Co.	DAWADMI MALL PROJECT	Saudi Arabia
Body Masters Company	IHSAA BODY MASTER BRANCH	Saudi Arabia
Arabian Center	Sandwich Panel For Arabian Center Malls.	Saudi Arabia
Ashi & Bushnag Co. for Contracting	SDHO Private School Building Project - Dhahran	Saudi Arabia
Al Shahba Contracting CO.	PRE ENGINEERED BLDG.	Saudi Arabia
Saudi Technical Contracting Co.	PRE ENGINEERED BLDG.	Saudi Arabia
Ajwad Aluminum Company	HOTEL SKYLIGHT STRUCTURAL FRAME PROJ.	Saudi Arabia
Arabian Contractor Company	PRE ENGINEERED BLDG.	Saudi Arabia
Mohammed Ali Zubidi Est.	SCHOOL SHEDS PROJECT	Saudi Arabia
Mohammed Ali Zubidi Est.	PRE ENGINEERED BLDG.	Saudi Arabia
Project Circle Company	4-CAR GARAGE PROJECT	Saudi Arabia

PROJECT LISTS

CUSTOMER NAME	PROJECT NAME	COUNTRY
Abdulrahman Abdullah AlFuhaid	PRE ENGINEERED BLDG.	Saudi Arabia
Motaddi Al-Binaa Cont. Est	Saudi Building System Manufacturing Company	Saudi Arabia
Salman Yahya Al-Jabri for Cont.	PRE ENGINEERED BLDG.	Saudi Arabia
ASR AL NAAREFAH CONT. Co.	AIR FORCE GATE STEEL FRAMING	Saudi Arabia
TUBRAK NAJD COMPANY	MoFA BRIDGE PROJECT, RIYADH	Saudi Arabia
Ayed Subaih Al Enazi Cont. Est	PRE ENGINEERED BLDG.	Saudi Arabia
Nabil Mohsen Al-Rashedi Company	TOP CENTER MALL JEDDAH	Saudi Arabia
AL RAJHI BULDING CONSTRUCTION	THE NORTH INDUSTRIAL PROJECT-AL QAIRAWAN	Saudi Arabia
MASAH SPECIALIZED CONSTRUCTION	AL MOOSAH SPECIALIST HOSPITAL PROJECT	Saudi Arabia
SINOHYDRO BUREAU 3 CO., LTD.	ARAMCO - KING SALAMAN INTERNATIONAL COMPLEX FOR MARITIME INDUSTRIES &	Saudi Arabia
AL BAPTAIN LEBLANC	LOA 3P 3SANGCOM PROJECT	Saudi Arabia
AL BAPTAIN LEBLANC	ARAMCO - SOUTH RIYADH BULK PLANTS (X51-SRBP)	Saudi Arabia
Emkanat Al-Amar Establishment	PRE ENGINEERED PUMP ROOM SHED	Saudi Arabia
Alinma Investment Company	THE NORTH INDUSTRIAL PROJECT-AL QAIRAWAN	Saudi Arabia
SAUDI TASHYEED COMPANY	ROOF SYSTEM PROJECT	Saudi Arabia
ARABIAN GULF CONSTRUCTION	ARAMCO - WELL CORE FACILITY PROJECT	Saudi Arabia
MOSA ABDUAZIZ AL MOSA SONS REAL ESTETE HOLDING GROUP	PRE ENGINEERED HANGAR	Saudi Arabia
AL REHAB AL SAUDIA CONTRACTING CO. LTD	CAR PARKING SHED	Saudi Arabia
NOJOOM AL-SALAM FOR INVESTMENT CO.	THAMAMA HOTEL	Saudi Arabia
MOHAMMED EL MAGDOUB ESTABLISHMENT	PRE ENGINEERED BLDG.	Saudi Arabia
MABIC CONTRUCTION EST. FOR CONT.	ROOF SYSTEM PROJECT	Saudi Arabia
SENDAN INTERNATIONAL CO. LTD.	JWAP/MARAFIQ - PIPE BRIDGE PROJECT	Saudi Arabia
SOLAIMAN SALEH AL MOHAILEB FACTORY CO.	STEEL BUILDING	Saudi Arabia
SULAIMAN AL HOSAN CONT. EST	STEEL BUILDING	Saudi Arabia
SULAIMAN AL HOSAN CONT. EST	STEEL BUILDING	Saudi Arabia
EXPERIENCE CASTLE CONTRACTING CO.	TOWN SQUARE STEEL CANOPY	Saudi Arabia
KITAB AL SHAMMARY CONTRACTING CO.	BURAIDAH MALL	Saudi Arabia
SALALAH FREE ZONE COMPANY	OMAN TRAINING CENTER, SALALAH	Oman
WADI MARAMER GROUP	STEEL BUILDING	Saudi Arabia
DAGOR ESTABLISHMENT	PRE ENGINEERED WAREHOUSE BLDG.	Saudi Arabia

PROJECT LISTS

CUSTOMER NAME	PROJECT NAME	COUNTRY
Abdulrahman Abdullah AlFuhaid	PRE ENGINEERED BLDG.	Saudi Arabia
Motaddi Al-Binaa Cont. Est	Saudi Building System Manufacturing Company	Saudi Arabia
Salman Yahya Al-Jabri for Cont.	PRE ENGINEERED BLDG.	Saudi Arabia
ASR AL NAAREFAH CONT. Co.	AIR FORCE GATE STEEL FRAMING	Saudi Arabia
TUBRAK NAJD COMPANY	MoFA BRIDGE PROJECT, RIYADH	Saudi Arabia
Ayed Subaih Al Enazi Cont. Est	PRE ENGINEERED BLDG.	Saudi Arabia
Nabil Mohsen Al-Rashedi Company	TOP CENTER MALL JEDDAH	Saudi Arabia
AL RAJHI BULDING CONSTRUCTION	THE NORTH INDUSTRIAL PROJECT-AL QAIRAWAN	Saudi Arabia
MASAH SPECIALIZED CONSTRUCTION	AL MOOSAH SPECIALIST HOSPITAL PROJECT	Saudi Arabia
SINOHYDRO BUREAU 3 CO., LTD.	ARAMCO - KING SALAMAN INTERNATIONAL COMPLEX FOR MARITIME INDUSTRIES &	Saudi Arabia
AL BABTAIN LEBLANC	LOA 3P 3SANGCOM PROJECT	Saudi Arabia
AL BABTAIN LEBLANC	ARAMCO - SOUTH RIYADH BULK PLANTS (X51-SRBP)	Saudi Arabia
Emkanat Al-Amar Establishment	PRE ENGINEERED PUMP ROOM SHED	Saudi Arabia
Alinma Investment Company	THE NORTH INDUSTRIAL PROJECT-AL QAIRAWAN	Saudi Arabia
SAUDI TASHYEED COMPANY	ROOF SYSTEM PROJECT	Saudi Arabia
ARABIAN GULF CONSTRUCTION	ARAMCO - WELL CORE FACILITY PROJECT	Saudi Arabia
MOSA ABDUAZIZ AL MOSA SONS REAL ESTETE HOLDING GROUP	PRE ENGINEERED HANGAR	Saudi Arabia
AL REHAB AL SAUDIA CONTRACTING CO. LTD	CAR PARKING SHED	Saudi Arabia
NOJOOM AL-SALAM FOR INVESTMENT CO.	THAMAMA HOTEL	Saudi Arabia
MOHAMMED EL MAGDOUB ESTABLISHMENT	PRE ENGINEERED BLDG.	Saudi Arabia
MABIC CONTRUCTION EST. FOR CONT.	ROOF SYSTEM PROJECT	Saudi Arabia
SENDAN INTERNATIONAL CO. LTD.	JWAP/MARAFIQ - PIPE BRIDGE PROJECT	Saudi Arabia
SOLAIMAN SALEH AL MOHAILEB FACTORY CO.	STEEL BUILDING	Saudi Arabia
SULAIMAN AL HOSAN CONT. EST	STEEL BUILDING	Saudi Arabia
SULAIMAN AL HOSAN CONT. EST	STEEL BUILDING	Saudi Arabia
EXPERIENCE CASTLE CONTRACTING CO.	TOWN SQUARE STEEL CANOPY	Saudi Arabia
KITAB AL SHAMMARY CONTRACTING CO.	BURAI DAH MALL	Saudi Arabia
SALALAH FREE ZONE COMPANY	OMAN TRAINING CENTER, SALALAH	Oman
WADI MARAMER GROUP	STEEL BUILDING	Saudi Arabia
DAGOR ESTABLISHMENT	PRE ENGINEERED WAREHOUSE BLDG.	Saudi Arabia

PROJECT LISTS

JABRIA INDUSTRIAL BLDG CONT. CO.	PRE ENGINEERED SHEDS BLDG.	Saudi Arabia
SHADA AL KHAIR COMPANY.	PRE ENGINEERED SHEDS BLDG.	Saudi Arabia
FAHD SAAD ALHARBI CONTRACTING	PRE ENGINEERED SHEDS BLDG.	Saudi Arabia
RAWABI FIFA FOR CONTRACTING COMPANY.	STEEL GATE	Saudi Arabia
AL YASER GANERAL CONTRACTING EST.	PRE ENGINEERED SHEDS BLDG.	Saudi Arabia
NOJOOM ALSALAM HOLDING	PRE ENGINEERED STEEL BLDG.	Saudi Arabia
SAUDI FLAGS FACTORY CO.	PRE ENGINEERED STEEL BLDG.	Saudi Arabia
ROKN ALMAYAR CONTRACTING EST.	PRE ENGINEERED SHEDS BLDG.	Saudi Arabia
RIYADH PLASTIC FACTORY.	PRE ENGINEERED STEEL BLDG.	Saudi Arabia
QNADEEL AL QUDS CONTRACTING EST.	PRE ENGINEERED STEEL BLDG.	Saudi Arabia
AL KHUBOB AL SHARQYIA EST.	PRE ENGINEERED SHEDS BLDG.	Saudi Arabia
AL SHABAH FOR CONST CO	PRE ENGINEERED SHEDS BLDG.	Saudi Arabia
AL ALFIAH ALAMIAH CONT.EST	PRE ENGINEERED STEEL BLDG.	Saudi Arabia
ALRAJHI CONTRACTOR COMPANY.	CAR PARKING	Saudi Arabia
BIN ATSHAN CONTRACTING EST.	PRE ENGINEERED SHEDS BLDG.	Saudi Arabia
RIYADH PLASTIC FACTORY.	PRE ENGINEERED STEEL BLDG.	Saudi Arabia
BIN ATSHAN CONTRACTING EST.	CAR PARKING	Saudi Arabia
ADVANCE CONCEPT CONT.CO.	CAR PARKING	Saudi Arabia
AL OTHAIM MARKETS COMPANY	PRE ENGINEERED STEEL BLDG.	Saudi Arabia
Suliman Al Husan Contracting Co.	School Bldg	Saudi Arabia
ARABIAN CENTRES COMPANY	PRE ENGINEERED STEEL BLDG.	Saudi Arabia
Remal Al Shawel Est.	PRE ENGINEERED BLDG.	Saudi Arabia
Muwaffq Al-Anzi Contracting	PRE ENGINEERED BLDG.	Saudi Arabia
Ahmed Sulaiman Al Bredi	PRE ENGINEERED BLDG.	Saudi Arabia
Arabian Centres Company	PRE ENGINEERED BLDG.	Saudi Arabia
Building Construction and Cont. Est	School Bldg	Saudi Arabia
Daret Al Handasa for Cont.	School Bldg	Saudi Arabia
Deep Constuction Contracting Co	PRE ENGINEERED BLDG.	Saudi Arabia
Al Kifah Contracting	PRE ENGINEERED BLDG.	Saudi Arabia
Kadi Janoub Company	PRE ENGINEERED BLDG.	Saudi Arabia

PROJECT LISTS

CUSTOMER NAME	DESCRIPTION	COUNTRY
ARABIAN CASTLES FOR GENERAL CONTRACTING CO. LLC	PRE ENGINEERED BLDG.	Saudi Arabia
Shas Contractor Company	PRE ENGINEERED BLDG.	Saudi Arabia
Alli Alzahrani Contractor Est.	PRE ENGINEERED BLDG.	Saudi Arabia
Raha Trading Establishment	PRE ENGINEERED BLDG.	Saudi Arabia
Tamkeen International Company	PRE ENGINEERED BLDG.	Saudi Arabia
Al Rajhi Building & Construction	CAR PARKING	Saudi Arabia
Salalah Free Zone	PRE ENGINEERED BLDG.	Oman
ALINMA INVESTMENT COMPANY.	PRE ENGINEERED BLDG.	Saudi Arabia
ASHRAQA AL QASEEM	PRE ENGINEERED BLDG.	Saudi Arabia
A.Abunayyan Trading Co.	PRE ENGINEERED BLDG.	Saudi Arabia
Advance Concept Cont. Co.	Watch Tower	Saudi Arabia
Samah Trading Center	Sandwich Panel	Saudi Arabia
Abdullah Bin Saleh Bin Hamad Alawad	School Building	Saudi Arabia
Bet Alumwzalat for Trading Est.	School Building	Saudi Arabia
Adullah Al Othaim Markets	PRE ENGINEERED BLDG.	Saudi Arabia
Bin Sedeeq Contracting Est.	PRE ENGINEERED BLDG.	Saudi Arabia
Emkanat Alamar Contracting	PRE ENGINEERED BLDG.	Saudi Arabia
Almoussa Est For Contracting	PRE ENGINEERED BLDG.	Saudi Arabia
Saudi Top Plastic Factory	PRE ENGINEERED BLDG.	Saudi Arabia
Hamed Awad Al-Jahim Est.	PRE ENGINEERED BLDG.	Saudi Arabia
Hanoof Contracting Company	PRE ENGINEERED BLDG.	Saudi Arabia
Al Tajweed Company	PRE ENGINEERED BLDG.	Saudi Arabia
RAWABIT ALEELAM CONTRACTING.EST.	PRE ENGINEERED BLDG.	Saudi Arabia
Etco Kingdom Contracting Est.	PRE ENGINEERED BLDG.	Saudi Arabia
MENA Company for Educational & Development	PRE ENGINEERED BLDG.	Saudi Arabia
Geyad for Industry and Contracting Co.	PRE ENGINEERED BLDG.	Saudi Arabia
Amasat Alandus Contracing Est.	PRE ENGINEERED BLDG.	Saudi Arabia
UNITED COMPANY FOR CARAVANS & PERFAB	PRE ENGINEERED BLDG.	Saudi Arabia
Fahad Ghazai Mutairi General Est.	PRE ENGINEERED BLDG.	Saudi Arabia
NABIL MOSHEN AL RASHEDI COMPANY	PRE ENGINEERED BLDG.	Saudi Arabia

PROJECT LISTS

CUSTOMER NAME	DESCRIPTION	COUNTRY
MISHNAN GROUP	PRE ENGINEERED BLDG.	Saudi Arabia
Al Shohan Cont. Est. Group	PRE ENGINEERED BLDG.	Saudi Arabia
Saudi Icon	PRE ENGINEERED BLDG.	Saudi Arabia
Al Alfiah International Cont. Est	PRE ENGINEERED BLDG.	Saudi Arabia
Techno Star International	PRE ENGINEERED BLDG.	Saudi Arabia
Mosheb Zarab Ghanem Al-Qahtani Est	PRE ENGINEERED BLDG.	Saudi Arabia
Albawani Co. Ltd	PRE ENGINEERED BLDG.	Saudi Arabia
Gulf Eastern General Cont.	PRE ENGINEERED BLDG.	Saudi Arabia
Sulaiman Al Hosan Cont. Est.	PRE ENGINEERED BLDG.	Saudi Arabia
SKOP HOLDING CO. FOR TRADING	PRE ENGINEERED BLDG.	Saudi Arabia
Advanced Concept Cont. Co.	PRE ENGINEERED BLDG.	Saudi Arabia
Fahad Al Kareedis	PRE ENGINEERED BLDG.	Saudi Arabia
Ali Ebrahim Al-Zahrani Est	PRE ENGINEERED BLDG.	Saudi Arabia
Cubs North Contracting Co.	PRE ENGINEERED BLDG.	Saudi Arabia
AlFyah International Cont. Est	PRE ENGINEERED BLDG.	Saudi Arabia
Salumco	PRE ENGINEERED BLDG.	Saudi Arabia
Al-Shamekun Contracting Company	PRE ENGINEERED BLDG.	Saudi Arabia
Al Recit Establishment For Cont.	PRE ENGINEERED BLDG.	Saudi Arabia

OUR CLIENTS

أرامكو السعودية
Saudi Aramco



معادن MA'ADEN
شركة التعدين العربية السعودية
Saudi Arabian Mining Company

الهيئة السعودية للمدن الصناعية ومناطق التقنية
Saudi Industrial Property Authority



سابك
SABIC



الشركة السعودية للكهرباء
Saudi Electricity Company



مستشفى الملك فيصل التخصصي ومركز الأبحاث
King Faisal Specialist Hospital & Research Centre
مؤسسة عامة Gen. Org.

وزارة الصحة
Ministry of Health



وزارة الدفاع
MINISTRY OF DEFENSE



وزارة التعليم
Ministry of Education



جامعة الأميرة نورة بنت عبد الرحمن
Princess Nourah Bint Abdulrahman University



وزارة الإسكان
MINISTRY OF HOUSING

جامعة الملك عبد الله
للعلوم والتقنية
King Abdullah University of
Science and Technology



دولة الكويت
State of Kuwait
وزارة الكهرباء والماء
Ministry of Electricity & Water



المنطقة الحرة بصلالة
SALALAH FREE ZONE

OUR CLIENTS





الشاهين للصناعات المعدنية
ALSHAHIN METAL INDUSTRIES



الشاهين للصناعات المعدنية
ALSHAHIN METAL INDUSTRIES

OUR CLIENTS



نيوم NEOM



OUR LOCATION



P.O. Box 99 Riyadh -11383 Kingdom of Saudi Arabia

Telephone : +966 11 2656565

Facsimile : +966 11 2651526

Email: sales@alshahin.com Website : www.alshahin.com